



ANEXO I

Declaração de Atuação da Entidade

Entidade Candidata à vaga de representante da sociedade civil no COMAM

Nome da entidade	SINDICATO DA INDÚSTRIA DE LATICÍNIO E PRODUTOS DERIVADOS NO ESTADO DE MINAS GERAIS		
Segmento	LATICÍNIOS		
Endereço	AV. DO CONTORNO, 4456 – 6º ANDAR - FUNCIONÁRIOS	E-mail	silemg@silemg.com.br
CNPJ	16.620.494/0001-47	Data de Fundação	01/01/1948
Membros da Diretoria			
Guilherme Silva Costa Abrantes - Presidente Cícero de Alencar Hegg - Vice-presidente Robson de Paula Valle - Diretor Financeiro João Lúcio Barreto Carneiro - Diretor Administrativo Yago Sartori G. da Silveira - Diretor Tecnológico Fernanda Santos Bovolin - Diretora de Marketing Anna Beatriz Dias Carneiro - Diretor de Desenvolvimento e Capacitação Empresarial Ana Paula Souza Reis Lopes - Conselho Fiscal Efetivo Guglielmo Agostini da Matta - Conselho Fiscal Efetivo Louise de Souza da Fonseca - Conselho Fiscal Efetivo			
Descrição de Atividades Realizadas			
ANO 1	1º Corrida Eu Amo Leite; Encontro Minas a Casa do Leite; Participação nas Câmaras de Meio Alimentação e Meio Ambiente da FIEMG; Câmara Bovinocultura de Leite/CEPA		
ANO 2	Dia Mundial do leite 2024 no restaurante popula de Belo Horizonte; Dia da Osteoporose na Corrida Fiemg Jovem; 2º Corrida Eu Amo Leite 2024; Concurso de Redação e Desenho 2024 e Participação nas Câmaras de Alimentação e Meio Ambiente da Fiemg; Bovinocultura de Leite/CEPA		
ANO 3	Palestras sobre Logística Reversa; Workshop - Obrigações - Legais Ambientais 2025; Stand no Imersão Indústria, Bovinocultura de Leite/CEPA; 3º Corrida Eu Amo Leite; Ações Beneficentes (Doação de leite para o Hospital da Baleia e produtos Lácteos para a escola estadual Prof. M. do Socorro)		
Anos anteriores	<div>ASSINADO DIGITALMENTE GUILHERME SILVA COSTA ABRANTES</div> <div></div>		
Assinatura (Representante Legal da Entidade)			

ANEXO II

Carta de Credenciamento

DADOS DA ENTIDADE CANDIDATA:

- ☐ 1 (um) representante de organizações da sociedade civil com atuação mínima comprovada de 3 (três) anos na área ambiental;
- ☐ 1 (um) representante de organizações da sociedade civil com atuação mínima comprovada de 3 (três) anos na área de proteção e bem-estar animal;
- ☐ 1 (um) representante de associações de moradores com atuação mínima comprovada de 3 (três) anos na área ambiental;
- ☒ 1 (um) representante de entidade patronal da indústria com atuação mínima comprovada de 3 (três) anos na área de desenvolvimento econômico;
- ☐ 1 (um) representante de entidade patronal do comércio com atuação mínima comprovada de 3 (três) anos na área de desenvolvimento econômico;
- ☐ 1 (um) representante de entidade representativa de categorias de profissionais liberais com atuação mínima comprovada de 3 (três) anos na área ambiental;
- ☐ 1 (um) representante de universidade ou de unidade de ensino superior, pública ou particular.

Nome da entidade: SINDICATO DA INDÚSTRIA DE LATICÍNIOS E PRODUTOS DERIVADOS NO ESTADO MINAS GERAIS - SILEMG

CNPJ: 16.620.494/0001-47

Sede: AV. DO CONTORNO, 4456 – 6º ANDAR – FUNCIONÁRIOS – BELO HORIZONTE/MG

Representante legal: GUILHERME ABRANTES

Contato (telefone e e-mail) 3223.1421 – silemg@silemg.com.br

DADOS DO REPRESENTANTE INDICADO PARA CANDIDATURA AO COMAM:

Nome: CELSO COSTA MOREIRA

Profissão: DIRETOR EXECUTIVO

Qualificação: CONTADOR

Vínculo com a entidade: VÍNCULO CLT

Registro Civil: CASADO

CPF: [REDACTED]

Estado Civil: CASADO

Naturalidade: BELO HORIZONTE

Endereço: [REDACTED]

Contato (telefone e e-mail) [REDACTED] – celso@silemg.com.br

Pelo presente, requeremos habilitação da entidade e designamos o representante* acima qualificado para concorrer à vaga de membro do Conselho Municipal do Meio Ambiente, nos termos do Edital de Convocação SMMA nº 002/2025.

Belo Horizonte, 03/11/2025



Assinatura do representante legal da entidade

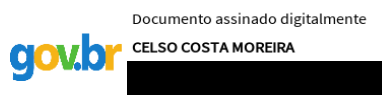

Assinatura do Candidato

ANEXO III

Declaração de inexistência de vínculo funcional do representante da entidade com o poder público municipal, estadual ou federal

Em conformidade com o disposto no Edital do COMAM, sob pena de anulação da inscrição da entidade que represento, DECLARO, para os devidos fins:

Não possuir vínculo de qualquer natureza com o Poder Público Municipal, Estadual ou Federal, seja como servidor, empregado, contratado, terceirizado ou por intermédio de empresa prestadora de serviços ou de natureza similar.

Sou sabedor que a inveracidade das declarações neste ato proferidas acarretará consequências administrativas e judiciais cabíveis no âmbito do Edital do COMAM Biênio 2025-2027 e tornarão nula de pleno direito a inscrição da entidade a que represento.

Belo Horizonte, 03/11/2025

Documento assinado digitalmente
gov.br CELSO COSTA MOREIRA

Assinatura do Candidato

SINDICATO DA IND DE LATI E PRO DERI
NO ESTDE MINAS GERAIS
AV DO CONTORNO 4456 ANDAR 6
FUNCIONARIOS
30110-028 BELO HORIZONTE MG

Período de uso
de 24/09/2025 a 23/10/2025

Vencimento
17/11/2025

CPF/CNPJ 16.620.494/0001-47
Razão Social: Claro S/A
CNPJ Matriz: 40.432.544/0001-47
CNPJ Filial: 40.432.544/0112-62

Veja aqui o que está sendo cobrado:

1. Plano Contratado	R\$ 134,97
2. Outros Lançamentos	R\$ 2,88

Total a pagar **R\$ 137,85**

CANAIS DE ATENDIMENTO:

Atendimento Claro - Ligue 1052
Ouvidoria - Ligue 08007010180
No Site Minha Claro Empresas - www.minhaclaroempresas.claro.com.br

1. PLANO CONTRATADO

VALOR R\$

Compartilhado

Mega Bônus Compartilhado - 50GB (vigente até 09/04/2027)

Individual

Oferta Conjunta Claro MIX

134,97

App incluso na oferta - Claro monitor lite

Claro Pós 10GB

Aplicativos Digitais

Pacote Mobilidade

0,00

SUBTOTAL - PLANO CONTRATADO

R\$ 134,97

2. OUTROS LANÇAMENTOS

VALOR R\$

Juros e Multa

2,88

SUBTOTAL - OUTROS LANÇAMENTOS

R\$ 2,88

SERVIÇOS CONTRATADOS E UTILIZADOS

Contratado

Utilizado

Excedente

VALOR R\$

VOZ	Ilimitado	130min30s	-	0,00
SMS	1800	-	-	0,00
DADOS	81.920,000 MB	-	-	0,00

TOTAL A PAGAR

R\$ 137,85

Obs.: Os valores demonstrados acima são proporcionais ao cancelamento ou migração ou troca de plano efetuado.

AVISOS AO CLIENTE

Regra de suspensão da inadimplência conforme RGC 765/2023 Art 70 a 73: Transcorridos 15 dias da Notificação do débito poderá ocorrer a Suspensão; e Transcorridos 60 dias da Suspensão, o contrato poderá ser rescindido. Da rescisão poderá ocorrer a inclusão do registro do débito junto aos órgãos de Proteção ao Crédito. Havendo pagamento antes da rescisão, o restabelecimento dos serviços ocorrerá em até 24h após a baixa. Contribuições para o FUST e FUNTTEL (1% e 0,5% do valor dos serviços) não repassados ao cliente. Central Anatel: 1331. Pague sua conta nos bancos credenciados: Bradesco, Banco do Brasil, CEF, Itaú, Santander e outros. As regras do roaming internacional sofrerão mudanças a partir de abril. Para conhecer, consulte o regulamento em <https://www.claro.com.br/empresas/celular/claro-passaporte>.

DOCUMENTO FINANCEIRO Nº 96325415/102025

Descrição

Claro Recado Premium
Juros e Multa

Valor ISS (R\$)

0,30

Valor cobrado (R\$)

6,00

2,88

Prezado Cliente, este boleto não quita saldos de meses anteriores.

Autenticação Mecânica

Para uso do banco



CLIENTE

SINDICATO DA IND DE LATI E PRO DERI NO ESTDE
MINAS GERAIS

Débito Automático

155297994

Data de Vencimento

17/11/2025

Valor

R\$ 137,85

84870000001-7 37850162202-6 51117155297-8 99403813188-4



Autenticação Mecânica solicitamos não rasurar, dobrar ou perfurar esta parte da fatura, para não danificar o código de barras.

Pague
com
Pix



Descrição

Skeelo E-Book Pocket

Valor ISS (R\$)

17,70

Valor cobrado (R\$)

17,70

VALOR TOTAL DOS SERVIÇOS

0,30

26,58

NOTA FISCAL DE SERVIÇOS DE TELECOMUNICAÇÕES Nº 89414973/102025

Claro S/A
Rua Espírito Santo, 1000, - Centro 2 andar
31015-030 - Belo Horizonte - MG
CNPJ 40.432.544/0112-62
Inscrição Estadual 0010117130044
Atendimento Claro: 1052
www.claro.com.br

SINDICATO DA IND DE LATI E PRO DERI NO ESTDE
MINAS GERAIS
AV DO CONTORNO 4456 - ANDAR 6 FUNCIONARIOS
30110-028 - BELO HORIZONTE - MG
CPF/CNPJ 16.620.494/0001-47
Nº da conta: 155297994
Nº do cliente: 146710982

Modelo: 22 Série B23 Via Única
Data de emissão: 24/10/2025
Período: 24/09/2025 a 23/10/2025
CFOP: 5307

Reservado ao Fisco:
94e8.a004.83ee.54c1.037d.998e.456c.ee67

Serviços	Base de cálculo (R\$) ICMS	Alíquota (%)	Valor ICMS	Isento/Não Tributável (R\$)	Valor (R\$)
Claro Pós 10GB	72,21	18,00	13,00		72,21
Claro Life Ligacões LDN	24,06	18,00	4,33		24,06
Valor Total da Nota Fiscal	96,27		17,33	0,00	96,27

Contribuição para o Fust 1% e Funttel 0,5% sobre os valores dos serviços de telecomunicações - Não repassados ao cliente. Tributos Federais (PIS e COFINS) 3,65%
Emissão autorizada pelo REGIME ESPECIAL (e-PTA-RE) Nº 45.000001632-61.

COBRANÇA DE TERCEIROS Nº 838169/102025

CNPJ: 01.685.903/0080-10
Gestor Online

Quantidade	Unitário (R\$)	Valor ISS (R\$)	Valor (R\$)
1	15,00	0,30	15,00
VALOR TOTAL DOS SERVIÇOS		0,30	15,00

PERFIL DE CONSUMO MENSAL

Internet móvel: consumo mensal da sua Internet

Mês	Consumo (Megabytes)
OUT	5.757,2
NOV	
DEZ	
JAN	
FEV	
MAR	

Móvel: ligações mensais locais

Mês	Ligações (Minutos)
OUT	121,6
NOV	
DEZ	
JAN	
FEV	
MAR	

Móvel: ligações mensais de longa distância

Mês	Ligações (Minutos)
OUT	14,8
NOV	
DEZ	
JAN	
FEV	
MAR	

Autorização para Débito em Conta

Autorizo o Débito Automático dos valores devidos em razão de serviço móvel pessoal prestado pela Claro BA/SE/MG na conta corrente abaixo especificada. Comprometo-me a manter saldo suficiente e disponível para arcar com o débito destes valores na data do seu vencimento. O código de identificação para Débito Automático está impresso abaixo.

Código Débito Automático: 155297994 Claro BA/SE/MG

Agência: _____

Nome do Cliente: CPF/CNPJ: _____

CPF/CNPJ: _____

Banco: _____

Data: _____

Número da conta Corrente: _____

Assinatura: _____

84870000001-7 37850162202-6 51117155297-8 99403813188-4

Pág. 2/ 2

VALOR DE COBRANÇAS POR CELULAR - USO POR TIPO DE LIGAÇÃO E SERVIÇOS EXCEDENTES

	(31) 99179 6351 Fidelidade até 02/04/2027	(31) 99197 1256 Fidelidade até 02/04/2027	(31) 99199 8534 Fidelidade até 02/04/2027
Cobranças e Descontos			
Oferta Conjunta Claro MIX	R\$ 44,99	R\$ 44,99	R\$ 44,99
Claro Pós 10GB	-	-	-
Aplicativos Digitais	-	-	-
TOTAL PARA CADA CELULAR	R\$ 44,99	R\$ 44,99	R\$ 44,99

DETALHAMENTO DE LIGAÇÕES E SERVIÇOS DO CELULAR (31) 99179 6351

Mensalidades e Pacotes Promocionais

Descrição	Total (R\$)
Oferta Conjunta Claro MIX	44,99
App incluso na oferta - Claro monitor lite	-
Claro Pós 10GB	-
Pacote Mobilidade	0,00
Aplicativos Digitais	-
TOTAL	R\$ 44,99

Interurbanas e Rec. em viagem

Ligações com o Código 21 - Embratel

Data	Hora	Origem-Destino	Dur. Efetiva	Duração	Valor Total (R\$)	Valor Cobrado (R\$)
10/10	09:20:49	Minas Gerais Sao Paulo	00:02:18	00:02:18	0,00	0,00
10/10	10:02:09	Minas Gerais São Paulo (11)	00:00:30	00:00:30	0,00	0,00
10/10	10:02:41	Minas Gerais São Paulo (11)	00:00:54	00:00:54	0,00	0,00
Total			00:03:42	00:03:42	0,00	0,00

Ligações Locais

Ligações Tarifa Zero Local

Data	Hora	Origem(UF)-Destino	Dur. Efetiva	Duração	Tarifa (R\$)	Valor Total (R\$)	Valor Cobrado (R\$)
03/10	16:39:45	Minas Gerais Minas Gerais (31)	00:02:04	00:02:06	0,00	0,00	0,00
03/10	17:15:37	Minas Gerais Minas Gerais (31)	00:04:17	00:04:18	0,00	0,00	0,00
03/10	17:36:22	Minas Gerais Minas Gerais (31)	00:01:02	00:01:06	0,00	0,00	0,00
Total			00:07:23	00:07:30	0,00	0,00	0,00

Ligações para celulares Claro

Data	Hora	Origem(UF)-Destino	Dur. Efetiva	Duração	Tarifa (R\$)	Valor Total (R\$)	Valor Cobrado (R\$)
23/09	11:44:36	Minas Gerais Minas Gerais (31)	00:03:06	00:03:06	0,00	0,00	0,00
25/09	14:20:49	Minas Gerais Minas Gerais (31)	00:03:54	00:03:54	0,00	0,00	0,00
02/10	12:22:07	Minas Gerais Minas Gerais (31)	00:01:49	00:01:54	0,00	0,00	0,00
03/10	09:57:00	Minas Gerais Minas Gerais (31)	00:00:10	00:00:30	0,00	0,00	0,00
21/10	11:30:07	Minas Gerais Minas Gerais (31)	00:03:00	00:03:00	0,00	0,00	0,00
Total			00:11:59	00:12:24	0,00	0,00	0,00

Ligações para celulares de outras operadoras

Data	Hora	Origem(UF)-Destino	Dur. Efetiva	Duração	Tarifa (R\$)	Valor Total (R\$)	Valor Cobrado (R\$)
23/09	10:14:40	Minas Gerais Minas Gerais (31)	00:01:40	00:01:42	0,00	0,00	0,00
23/09	14:58:40	Minas Gerais Minas Gerais (31)	00:00:31	00:00:36	0,00	0,00	0,00
23/09	15:17:47	Minas Gerais Minas Gerais (31)	00:00:15	00:00:30	0,00	0,00	0,00
24/09	14:04:52	Minas Gerais Minas Gerais (31)	00:00:17	00:00:30	0,00	0,00	0,00
25/09	12:51:45	Minas Gerais Minas Gerais (31)	00:03:29	00:03:30	0,00	0,00	0,00
26/09	19:53:00	Minas Gerais Minas Gerais (31)	00:01:28	00:01:30	0,00	0,00	0,00
27/09	10:06:38	Minas Gerais Minas Gerais (31)	00:00:25	00:00:30	0,00	0,00	0,00
27/09	10:12:15	Minas Gerais Minas Gerais (31)	00:01:10	00:01:12	0,00	0,00	0,00
28/09	11:18:00	Minas Gerais Minas Gerais (31)	00:00:13	00:00:30	0,00	0,00	0,00
02/10	13:41:24	Minas Gerais Minas Gerais (31)	00:03:36	00:03:36	0,00	0,00	0,00
02/10	15:56:19	Minas Gerais Minas Gerais (31)	00:05:55	00:06:00	0,00	0,00	0,00
03/10	12:18:07	Minas Gerais Minas Gerais (31)	00:02:35	00:02:36	0,00	0,00	0,00
03/10	17:27:31	Minas Gerais Minas Gerais (31)	00:00:40	00:00:42	0,00	0,00	0,00
09/10	17:54:02	Minas Gerais Minas Gerais (31)	00:05:14	00:05:18	0,00	0,00	0,00
16/10	11:32:04	Minas Gerais Minas Gerais (31)	00:01:59	00:02:00	0,00	0,00	0,00
21/10	11:38:59	Minas Gerais Minas Gerais (31)	00:01:15	00:01:18	0,00	0,00	0,00
21/10	11:54:25	Minas Gerais Minas Gerais (31)	00:05:25	00:05:30	0,00	0,00	0,00
Total			00:36:07	00:37:30	0,00	0,00	0,00

Ligações para telefones fixos

Data	Hora	Origem(UF)-Destino	Dur. Efetiva	Duração	Tarifa (R\$)	Valor Total (R\$)	Valor Cobrado (R\$)
02/10	13:58:38	Minas Gerais Belo Horizonte	00:00:45	00:00:48	0,00	0,00	0,00
21/10	11:26:39	Minas Gerais Belo Horizonte	00:02:44	00:02:48	0,00	0,00	0,00
21/10	11:42:04	Minas Gerais Betim	00:02:46	00:02:48	0,00	0,00	0,00
21/10	12:04:00	Minas Gerais Belo Horizonte	00:01:57	00:02:00	0,00	0,00	0,00
21/10	12:06:26	Minas Gerais Itabira	00:03:41	00:03:42	0,00	0,00	0,00
22/10	14:27:34	Minas Gerais Belo Horizonte	00:02:08	00:02:12	0,00	0,00	0,00
Total			00:14:01	00:14:18	0,00	0,00	0,00

Serviços (Torpedos, Hits, Jogos, etc.)

Internet (MB)

Serviço	Mbytes Utilizados	Tarifa (R\$)	Valor Total (R\$)	Valor Cobrado (R\$)
Internet	4.841,212	0,00	0,00	0,00
Internet - meses anteriores	50,125	0,00	0,00	0,00
Subtotal	4.891,337			0,00

A cobrança do serviço de Internet pode ocorrer até 90 dias após o seu uso, conforme artigo 78 do RGC.

Detalhes da Internet móvel

Data	Mbytes Utilizados	Tarifa (R\$)	Valor Cobrado (R\$)
23/09	50,125	0,00	0,00
24/09	26,132	0,00	0,00
25/09	36,909	0,00	0,00
26/09	1.713,065	0,00	0,00
27/09	1.178,802	0,00	0,00
28/09	38,547	0,00	0,00
29/09	16,000	0,00	0,00
30/09	14,778	0,00	0,00
01/10	19,824	0,00	0,00
02/10	38,109	0,00	0,00
03/10	75,342	0,00	0,00
04/10	8,131	0,00	0,00
05/10	8,168	0,00	0,00

Internet (MB) (continuação)			
Detalhes da Internet móvel (continuação)			
Data	Mbytes Utilizados	Tarifa (R\$)	Valor Cobrado (R\$)
06/10	22,443	0,00	0,00
07/10	16,784	0,00	0,00
08/10	40,971	0,00	0,00
09/10	59,149	0,00	0,00
10/10	22,877	0,00	0,00
11/10	15,521	0,00	0,00
12/10	9,335	0,00	0,00
13/10	22,895	0,00	0,00
14/10	28,476	0,00	0,00
15/10	20,591	0,00	0,00
16/10	39,464	0,00	0,00
17/10	1.272,596	0,00	0,00
20/10	28,497	0,00	0,00
21/10	27,164	0,00	0,00
22/10	39,931	0,00	0,00
23/10	0,711	0,00	0,00
TOTAL		75min24s	

DETALHAMENTO DE LIGAÇÕES E SERVIÇOS DO CELULAR (31) 99199 8534

Mensalidades e Pacotes Promocionais		Total (R\$)
Descrição		44,99
Oferta Conjunta Claro MIX		-
App incluso na oferta - Claro monitor lite		-
Claro Pós 10GB		-
Pacote Mobilidade		0,00
Aplicativos Digitais		-
TOTAL		R\$ 44,99

Interurbanas e Rec. em viagem					
Ligações com o Código 21 - Embratel					
Data	Hora	Origem-Destino	Dur. Efetiva	Duração	Valor Total (R\$)
27/09	11:49:56	Minas Gerais Minas Gerais (34)	00:01:06	00:01:06	0,00
02/10	11:26:42	Minas Gerais São Paulo (16)	00:04:12	00:04:12	0,00
09/10	09:36:14	Minas Gerais Sao Lourenco	00:01:30	00:01:30	0,00
10/10	09:25:20	Minas Gerais Itauna	00:01:00	00:01:00	0,00
10/10	16:44:06	Minas Gerais Itauna	00:00:48	00:00:48	0,00
13/10	10:00:35	Minas Gerais Resende	00:02:30	00:02:30	0,00
Total			00:11:06	00:11:06	0,00
Ligações Locais					
Ligações para celulares Claro					
Data	Hora	Origem(UF)-Destino	Dur. Efetiva	Duração	Valor Total (R\$)
16/10	16:15:34	Minas Gerais Minas Gerais (31)	00:02:17	00:02:18	0,00
Total			00:02:17	00:02:18	0,00
Ligações para celulares de outras operadoras					
Data	Hora	Origem(UF)-Destino	Dur. Efetiva	Duração	Valor Total (R\$)
24/09	09:30:55	Minas Gerais Minas Gerais(31)	00:00:08	00:00:30	0,00
26/09	12:10:21	Minas Gerais Minas Gerais (31)	00:00:32	00:00:36	0,00
Total			00:00:40	00:01:06	0,00
Ligações para telefones fixos					
Data	Hora	Origem(UF)-Destino	Dur. Efetiva	Duração	Valor Total (R\$)
24/09	09:27:24	Minas Gerais Belo Horizonte	00:02:02	00:02:06	0,00
24/09	09:31:32	Minas Gerais Belo Horizonte	00:05:41	00:05:42	0,00
26/09	10:58:17	Minas Gerais Belo Horizonte	00:00:28	00:00:30	0,00
26/09	15:42:06	Minas Gerais Belo Horizonte	00:00:19	00:00:30	0,00
26/09	16:33:22	Minas Gerais Belo Horizonte	00:00:44	00:00:48	0,00
03/10	11:11:06	Minas Gerais Belo Horizonte	00:00:56	00:01:00	0,00
10/10	11:06:22	Minas Gerais Belo Horizonte	00:00:19	00:00:30	0,00
10/10	11:32:58	Minas Gerais Belo Horizonte	00:01:01	00:01:06	0,00
13/10	14:27:15	Minas Gerais Ipatinga	00:01:00	00:01:00	0,00
17/10	09:53:23	Minas Gerais Belo Horizonte	00:02:19	00:02:24	0,00
Total			00:14:49	00:15:36	0,00

Serviços (Torpedos, Hits, Jogos, etc.)

Internet (MB)				
Serviço	Mbytes Utilizados	Tarifa (R\$)	Valor Total (R\$)	Valor Cobrado (R\$)
Internet	360,492	0,00	0,00	0,00
Internet - meses anteriores	25,343	0,00	0,00	0,00
Subtotal	385,835			0,00

A cobrança do serviço de Internet pode ocorrer até 90 dias após o seu uso, conforme artigo 78 do RGC.

Detalhes da Internet móvel			
Data	Mbytes Utilizados	Tarifa (R\$)	Valor Cobrado (R\$)
23/09	25,343	0,00	0,00
24/09	7,516	0,00	0,00
25/09	19,187	0,00	0,00
26/09	13,259	0,00	0,00
27/09	24,257	0,00	0,00
28/09	10,167	0,00	0,00
29/09	19,200	0,00	0,00
30/09	13,042	0,00	0,00
01/10	8,862	0,00	0,00
02/10	8,154	0,00	0,00
03/10	7,069	0,00	0,00
06/10	18,581	0,00	0,00
07/10	19,603	0,00	0,00
08/10	7,364	0,00	0,00
09/10	11,688	0,00	0,00
10/10	17,884	0,00	0,00
13/10	22,666	0,00	0,00
14/10	23,960	0,00	0,00
15/10	15,674	0,00	0,00
16/10	25,515	0,00	0,00

Internet (MB) (continuação)			
Detalhes da Internet móvel (continuação)			
Data	Mbytes Utilizados	Tarifa (R\$)	Valor Cobrado (R\$)
17/10	6,995	0,00	0,00
20/10	30,593	0,00	0,00
21/10	19,874	0,00	0,00
22/10	9,384	0,00	0,00
TOTAL		30min06s	

DETALHAMENTO DE LIGAÇÕES E SERVIÇOS DO CELULAR (31) 99197 1256

Mensalidades e Pacotes Promocionais		Total (R\$)
Descrição		
Oferta Conjunta Claro MIX		44,99
App incluso na oferta - Claro monitor lite		-
Claro Pós 10GB		-
Pacote Mobilidade		0,00
Aplicativos Digitais		-
TOTAL		R\$ 44,99

Ligações Locais						
Ligações para celulares de outras operadoras						
Data	Hora	Origem(UF)-Destino	Dur. Efetiva	Duração	Tarifa (R\$)	Valor Cobrado (R\$)
09/10	16:37:46	Minas Gerais Minas Gerais (31)	00:07:36	00:07:36	0,00	0,00
13/10	11:28:00	Minas Gerais Minas Gerais (31)	00:10:07	00:10:12	0,00	0,00
13/10	14:09:43	Minas Gerais Minas Gerais (31)	00:02:17	00:02:18	0,00	0,00
14/10	08:43:58	Minas Gerais Minas Gerais (31)	00:08:47	00:08:48	0,00	0,00
20/10	11:02:38	Minas Gerais Minas Gerais (31)	00:03:49	00:03:54	0,00	0,00
21/10	19:38:50	Minas Gerais Minas Gerais (31)	00:02:10	00:02:12	0,00	0,00
Total			00:34:46	00:35:00	0,00	0,00
Ligações para telefones fixos						
Data	Hora	Origem(UF)-Destino	Dur. Efetiva	Duração	Tarifa (R\$)	Valor Cobrado (R\$)
02/10	10:22:24	Minas Gerais Belo Horizonte	00:03:24	00:03:24	0,00	0,00
Total			00:03:24	00:03:24	0,00	0,00

Serviços (Torpedos, Hits, Jogos, etc.)				
Internet (MB)				
Serviço	Mbytes Utilizados	Tarifa (R\$)	Valor Total (R\$)	Valor Cobrado (R\$)
Internet	476,691	0,00	0,00	0,00
Internet - meses anteriores	3,293	0,00	0,00	0,00
Subtotal	479,984			0,00
A cobrança do serviço de Internet pode ocorrer até 90 dias após o seu uso, conforme artigo 78 do RGC.				

Detalhes da Internet móvel			
Data	Mbytes Utilizados	Tarifa (R\$)	Valor Cobrado (R\$)
23/09	3,293	0,00	0,00
24/09	3,411	0,00	0,00
25/09	5,879	0,00	0,00
26/09	2,522	0,00	0,00
27/09	26,110	0,00	0,00
28/09	79,376	0,00	0,00
29/09	1,771	0,00	0,00
30/09	2,799	0,00	0,00
01/10	22,051	0,00	0,00
02/10	0,891	0,00	0,00
03/10	56,872	0,00	0,00
04/10	25,760	0,00	0,00
05/10	43,061	0,00	0,00
06/10	3,928	0,00	0,00
07/10	2,016	0,00	0,00
08/10	2,899	0,00	0,00
09/10	24,529	0,00	0,00
10/10	3,871	0,00	0,00
11/10	9,330	0,00	0,00
12/10	50,714	0,00	0,00
13/10	34,479	0,00	0,00
14/10	6,513	0,00	0,00
15/10	4,159	0,00	0,00
16/10	0,726	0,00	0,00
17/10	8,585	0,00	0,00
18/10	46,987	0,00	0,00
19/10	0,871	0,00	0,00
20/10	1,233	0,00	0,00
21/10	1,813	0,00	0,00
22/10	3,535	0,00	0,00
TOTAL		38min24s	

VÁLIDA EM TODO O TERRITÓRIO NACIONAL

REGISTRO
GERAL

DE
EDIÇÃO

NOME

CELSO COSTA MOREIRA

FILIAÇÃO

ALISSON FREIRA
NAIR COSTA MOREIRA

NATURALIDADE

BELO HORIZONTE-MG

DATA DE NASCIMENTO

DOC.ORIGEM

BELO HORIZONTE-MG

CPF

LETÍCIA BAPTISTA GAMBOGE REIS
ASSINATURA DO DIRETOR

LEI N°7.116 DE 29/08/83

THOMAS GREG & SONS

REPÚBLICA FEDERATIVA DO BRASIL

ESTADO DE MINAS GERAIS
POLÍCIA CIVIL DO ESTADO DE MINAS GERAIS
INSTITUTO DE IDENTIFICAÇÃO

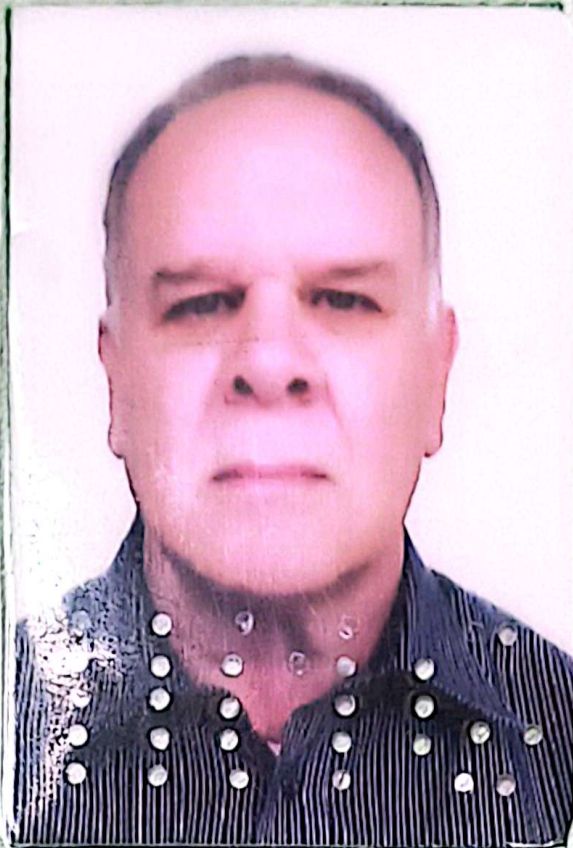
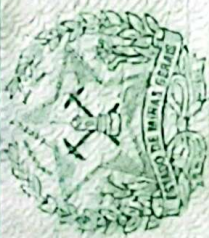

POLEGAR DIREITO



ASSINATURA DO TITULAR

CARTEIRA DE IDENTIDADE

REPÚBLICA FEDERATIVA DO BRASIL
MINISTÉRIO DA INFRAESTRUTURA
DEPARTAMENTO NACIONAL DE TRÂNSITO
CARTEIRA NACIONAL DE HABILITAÇÃO

MG

NOME
CELSO COSTA MOREIRA

DOC. IDENTIDADE / ÓRG. EMISSOR / UF

CPF

DATA NASCIMENTO

FILIAÇÃO

ALISSON MOREIRA

NAIR COSTA MOREIRA

PERMISSÃO

ACC.

CAT. HAB.

Nº REGISTRO

VALIDADE

1ª HABILITAÇÃO

OBSERVAÇÕES

LOCAL

ASSINATURA DO PORTADOR

DATA EMISSÃO

CONTAGEM, MG

Eurico da Cunha Neto
Diretor DETRAN/MG

ASSINATURA DO EMISSOR

MINAS GERAIS

VÁLIDA EM TODO
O TERRITÓRIO NACIONAL

PROIBIDO PLASTIFICAR

VOCÊ MUDARÁ
PARA SEMPRE

WICKED

PARTE II



VERIFIQUE A CLASSIFICAÇÃO INDICATIVA, VERSÕES ACESSEÍVEIS DISPONÍVEIS.
CONSULTE O CINEMA PARA MAIS INFORMAÇÕES.

©Universal City Studios LLC. All Rights Reserved. UNIVERSAL

Prepare-se para a magia de **Wicked: Parte II**,
a partir de **20 de novembro nos cinemas**.
Aproveite **50% de desconto em toda a rede**
Cinépolis e garanta seu ingresso!

Claro
clube

50%
de desconto
cinépolis

Aponte a Câmera
para o QR Code
e saiba mais.



Importante

Mantenha seu e-mail e telefones sempre atualizados. Acesse claro.com.br/minha-claro, faça seu login ou cadastre-se.

Atenção: o cancelamento de seus serviços CLARO, durante o período de permanência mínima, estará sujeito à cobrança de multa contratual.



Baixe nosso aplicativo no Google Play e na App Store



Claro clube

Cadastre-se em: www.claro.com.br/claro-clube

descrição

total

Internet

120,72

Valor total
120,72



Internet

Mensalidade Internet

01/10/25 A 31/10/25 OFERTA CONJUNTA CLARO BANDA LARGA 600 MEGA + APLICATIVOS 120,72

Fidelidade da oferta até: 23/04/2026

Sub-Total Mensalidade Internet 120,72

Total Internet 120,72

O app
Minha Claro
tá na sua
mão agora em um
novo app.

O app **Minha Claro residencial** será **DESATIVADO** em breve.

Baixe agora o novo app Minha Claro e continue com **todos os benefícios e funcionalidades na palma da sua mão.**

Saiba mais em www.claro.com.br. Imagem gerada por Inteligência Artificial.



Minha Claro

- Resgate de benefícios e descontos do Claro clube
- Segunda via da fatura (Pix ou código de barras)
- Informações de visitas técnicas
- Consulta de sinal
- Informações do seu plano

Baixe o novo app:



Claro

! Regra de bloqueio da inadimplência RGC 765/2023, Art. 70 a 73: Após 15 dias da notificação poderá ocorrer a suspensão. Após 60 dias da suspensão o contrato poderá ser rescindido e poderá ocorrer a inclusão do registro do débito junto aos órgãos de proteção ao crédito. Havendo pagamento antes da rescisão o restabelecimento dos serviços ocorrerá em até 24 hs após a baixa.

Para pagamentos após o vencimento serão cobrados juros diários de 0,033% e multa de 2%. Caso existam serviços prestados e não cobrados, esses serão incluídos nas suas próximas faturas. Ligue 10621 para informações, atendimento técnico, financeiro, compra de serviços, reclamações ou cancelamentos (ligação gratuita). Ouvidoria 08007010180

LOG E PRINT GRÁFICA, DADOS VARIÁVEIS E LOGÍSTICA S.A., Rua Joana Foresto Storani, 676, INSC. MUN. N° 000028804 CNPJ 66079609/0004-59

REGISTROS DE ATENDIMENTO: 013251597868441, 013251591847326, 013251588262729, 013251579638010, 013251576963437

Autenticação Mecânica

Pagamentos após o vencimento serão cobrados juros diários de 0,033% e multa de 2%. Os encargos de pagamentos efetuados após o vencimento serão cobrados na próxima fatura.

Atenção efetue seus pagamentos nos bancos conveniados a seguir: BANCO BRADESCO S.A., BANCO COOPERATIVO DO BRASIL SA, BANCO COOPERATIVO SICREDI S/A, BANCO DE BRASILIA SA., BANCO DO BRASIL S.A., BANCO DO ESTADO DO PARA, BANCO INTER S.A., BANCO ITAU S.A., BANCO MERCANTIL DO BRASIL S.A., BANCO ORIGINAL S.A., BANCO SAFRA S/A, BANCO SANTANDER, BANCO TRIANGULO S.A., BANESE, BANRISUL, CAIXA ECONOMICA FEDERAL, CITIBANK, C6 BANK, FATLOJ, MULTIPAGOS, NUBANK S.A., PIPAY

Cliente

Celso Costa Moreira

Identificação para Débito

Mês Referência

Outubro/2025

Vencimento

05/11/2025

Valor

120,72

PERFIL DE CONSUMO MENSAL:

Banda Larga: consumo mensal da sua Internet

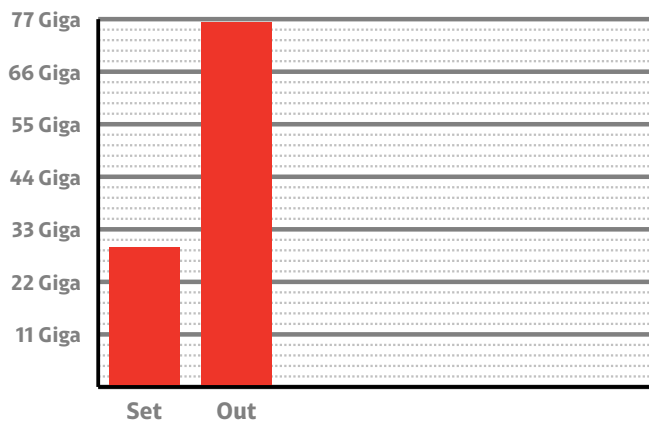



Claro NXT Telecomunicações S.A
Rua Espírito Santo,1000
Centro
30160-033 Belo Horizonte - MG
CNPJ: 66.970.229/0021-00
IE: 0629563630199

Celso Costa Moreira

NOTA FISCAL DE SERVIÇOS DE COMUNICAÇÃO - MOD 21 - VIA ÚNICA - SÉRIE D01

Mês: Outubro/2025
Emissão: 16/10/2025
Vencimento: 05/11/2025
I.E: ISENTO
CFOP 5.307 - Prestação de serviço de comunicação a não contribuinte

PARA 2ª VIA DA FATURA, DÉBITO AUTOMÁTICO E DÚVIDAS, ACESSE MINHA CLARO.COM.BR

004/004

Discriminação do Serviço

BANDA LARGA
01/10/25 A 31/10/25 MENSALIDADE VIRTUA CLARO BANDA LARGA 600 MEGA
SUB TOTAL BANDA LARGA

ICMS
14,89 82,72
82,72
82,72

VALOR DA NOTA FISCAL:

ICMS Base de Cálculo: 82,72 Aliquota: 18,00% Valor: 14,89

Reservado ao Fisco

- Contribuição para o Fust 1% e Funttel 0,5% sobre os valores dos serviços de telecomunicações - Não repassados ao cliente/TV: Base de Cálculo de ICMS reduzida conf. Item 25 Art. 43, Anexo IV do Decreto 43.080/02 - MG - Emissão autorizada pelo REGIME ESPECIAL (e-PTA-RE) Nº 45.000023729-41/Doc. Fiscal disponibilizado em meio eletrônico conf. e-PTA-RE n.45.000023729-41/Central de Atendimento ANATEL 1331/Doc. Fiscal disponibilizado em meio eletrônico conf. e-PTA-RE n.45.000023729-41 / Lei 12.741/12 - Tributos Federais (PIS e COFINS) 3,65% - ICMS TOTAL 14,89 - FUST TOTAL 0,65 - FUNTTEL TOTAL 0,33

Existem débitos anteriores a data de geração dessa Fatura (01/10/2025) no valor de 120,72. Caso o mesmo já tenha sido liquidado após essa data, por favor desconsidere essa mensagem.

Acesse net.com.br, para visualizar sua Fatura detalhada, emitir segunda via, tirar dúvidas, definir a forma de envio ou colocá-la em débito automático.

A oferta conjunta NET Virtua+ e composta pelo seu plano contratado e aplicativos digitais

SVA-SKEELO AUDIO BOOK PREMIUM:R\$ 27 / -ANTIVIRUS MCAFFEE 3 DISPOSITIVOS:R\$ 4,5 / -MINHA BANCA RESIDENCIAL:R\$ 6,5



Vem com a Claro, a Telecom que aderiu, de uma única vez, a sete dos 10 Movimentos da Ambição 2030, como participante do Pacto Global da ONU - Rede Brasil, reforçando seu compromisso com um futuro mais sustentável e melhor para o planeta.

Conheça as iniciativas de ESG da Claro.

BUSQUE: [CLARO.COM.BR/SUSTENTABILIDADE](https://claro.com.br/sustentabilidade)



Contato

www.linkedin.com/in/celso-moreira-3060789b (LinkedIn)

Celso Moreira

Diretor Executivo na SILEMG-Sindicato das Indústrias de Laticínios do Estado de Minas Gerais

Belo Horizonte, Minas Gerais, Brasil

Experiência

SILEMG-Sindicato das Indústrias de Laticínios do Estado de Minas Gerais

Diretor Executivo

setembro de 2008 - Present (17 anos 3 meses)

Visualizar Dados Cadastrais do Trabalhador

Informações Complementares

Alterar Dados Cadastrais

Identificação do Trabalhador

CPF

[REDACTED]

Nome

CELSO COSTA MOREIRA

Sexo

M - Masculino ▾

Raça

1 - Branca ▾

Estado Civil

2 - Casado ▾

Nível de Instrução

09 - Educação Superior completa ▾

Nome social

CELSO COSTA MOREIRA

Data de Nascimento

12/10/1954

País de Nascimento

105 - Brasil ▾

País de Residência

105 - Brasil ▾

Local de residência

☒ Brasil ☐ Exterior

CEP

32115-160

Foto

R - Rua ▾

Logradouro

ALVIMAR CARNEIRO

Número

1516

Complemento

Bairro/Distrito

NOVO PROGRESSO

UF

MG - Minas Gerais ▾

Município

Contagem ▾

		
REPÚBLICA FEDERATIVA DO BRASIL		
CADASTRO NACIONAL DA PESSOA JURÍDICA		
NÚMERO DE INSCRIÇÃO 16.620.494/0001-47 MATRIZ	COMPROVANTE DE INSCRIÇÃO E DE SITUAÇÃO CADASTRAL	DATA DE ABERTURA 09/08/1994
NOME EMPRESARIAL SINDICATO DA INDUSTRIA DE LATICINIOS E PRODUTOS DERIVADOS NO ESTADO DE MINAS GERAIS - SILEMG		
TÍTULO DO ESTABELECIMENTO (NOME DE FANTASIA) *****		PORTE DEMAIS
CÓDIGO E DESCRIÇÃO DA ATIVIDADE ECONÔMICA PRINCIPAL 94.11-1-00 - Atividades de organizações associativas patronais e empresariais		
CÓDIGO E DESCRIÇÃO DAS ATIVIDADES ECONÔMICAS SECUNDÁRIAS Não informada		
CÓDIGO E DESCRIÇÃO DA NATUREZA JURÍDICA 313-1 - Entidade Sindical		
LOGRADOURO AV DO CONTORNO	NÚMERO 4456	COMPLEMENTO ANDAR 6
CEP 30.110-028	BAIRRO/DISTRITO FUNCIONARIOS	MUNICÍPIO BELO HORIZONTE
UF MG		
ENDEREÇO ELETRÔNICO SILEMG@SILEMG.COM.BR	TELEFONE (31) 3223-1421/ (31) 2515-0172	
ENTE FEDERATIVO RESPONSÁVEL (EFR) *****		
SITUAÇÃO CADASTRAL ATIVA	DATA DA SITUAÇÃO CADASTRAL 28/07/1998	
MOTIVO DE SITUAÇÃO CADASTRAL		
SITUAÇÃO ESPECIAL *****	DATA DA SITUAÇÃO ESPECIAL *****	

Aprovado pela Instrução Normativa RFB nº 2.119, de 06 de dezembro de 2022.

Emitido no dia **18/09/2025** às **09:02:56** (data e hora de Brasília).

Página: **1/1**



Sindicato da Indústria de Laticínios e Produtos
Derivados no Estado de Minas Gerais - SILEMG

SINDICATO DA INDÚSTRIA DE LATICÍNIOS E PRODUTOS DERIVADOS NO ESTADO DE MINAS GERAIS - SILEMG

Avenida do Contorno, 4456 – 6º Andar – Funcionários
30110-028 – Belo Horizonte - MG

CNPJ Nº 16.620.494/0001-47

Registrado no Cartório do Registro de Títulos e Documentos e Civil das Pessoas Jurídicas da Comarca
de Belo Horizonte – MG no livro A, sob o nº 109.686

ESTATUTO

CAPÍTULO I

DA DENOMINAÇÃO, SEDE, FORO E FINALIDADE

Art. 1º - O SINDICATO DA INDÚSTRIA DE LATICÍNIOS E PRODUTOS DERIVADOS NO ESTADO DE MINAS GERAIS- SILEMG, com sede e foro em Belo Horizonte, Minas Gerais, Avenida do Contorno, nº 4.456, 6ª andar, bairro Funcionários, CEP: 30.110-028, é constituído sob a forma de associação civil de direito privado sem fins lucrativos, para fins de estudo, coordenação, proteção e representação legal da **categoria econômica das indústrias de laticínios e produtos derivados a ele vinculados**, com intuito de colaborar com os poderes públicos e as demais associações, no sentido da solidariedade social e da subordinação aos interesses nacionais.

Parágrafo Primeiro – A base territorial do Sindicato é intermunicipal no Estado de Minas Gerais, abrangendo os municípios abaixo relacionados:

Abadia dos Dourados, Abaeté, Abre-Campo, Acaiaca, Açucena, Água Boa, Água Comprida, Aguanil, Águas Formosas, Águas Vermelhas, Aimorés, Aiuruoca, Alagoa, Albertina, Além Paraíba, Alfenas, Alfredo Vasconcelos, Almenara, Alpercata, Alpinópolis, Alterosa, Alto Caparaó, Alto Jequitibá, Alto Rio Doce, Alvarenga, Alvinópolis, Alvorada de Minas, Amparo da Serra, Andradas, Andrelândia, Angelândia, Antônio Carlos, Antônio Dias, Antônio Prado de Minas, Araçá, Aracitaba, Araçuaí, Araguari, Arantina, Araponga, Araporã, Arapuá, Araújo, Araxá, Arceburgo, Arcos, Areado, Argirita, Aricanduva, Arinos, Astolfo Dutra, Ataléia, Augusto de Lima, Baependi, Baldim, Bambuí, Bandeira, Bandeira do Sul, Barão de Cocais, Barão de Monte Alto, Barbacena, Barra Longa, Barroso, Bela Vista de Minas, Belmiro Braga, Belo Horizonte, Belo Oriente, Belo Vale, Berilo, Berizal, Bertópolis, Betim, Bias Fortes, Bicas, Biquinhas, Boa Esperança, Bocaina de Minas, Bocaiuva, Bom Despacho, Bom Jardim de Minas, Bom Jesus da Penha, Bom Jesus do Amparo, Bom Jesus do Galho, Bom Repouso, Bom Sucesso, Bonfim, Bonfinópolis de Minas, Bonito de Minas, Borda da Mata, Botelhos, Botumirim, Brás Pires, Brasilândia de Minas, Brasília de Minas, Brasópolis, Braúnas, Brumadinho, Bueno Brandão, Buenópolis, Bugre, Buritis, Buritizeiro, Cabeceira Grande, Cabo Verde, Cachoeira da Prata, Cachoeira de Minas, Cachoeira de Pajeú, Cachoeira Dourada, Caetanópolis, Caeté, Caiana, Cajuri, Caldas, Camacho, Camanducaia, Cambuí, Cambuquira, Campanário, Campanha, Campestre, Campina Verde, Campo Azul, Campo Belo, Campo do Meio, Campo Florido, Campos Altos, Campos Gerais, Cana Verde, Canaã, Canápolis, Canasvieiras, Cantagalo, Caparaó, Capela Nova, Capelinha, Capetinga, Capim Branco, Capinópolis, Capitão Andrade, Caputina, Caraií, Caranaíba, Carandaí, Carangola, Caratinga, Carbonita, Careagu, Carlos Chagas, Carmésia, Carmo da Cachoeira, Carmo da Mata, Carmo de Minas, Carmo do Cajuru, Carmo do Paranaíba, Carmo do Rio Claro, Carmópolis de Minas, Carneirinho, Carrancas, Carvalhópolis, Carvalhos, Casa Grande, Cascalho Rico, Cataguases, Catas Altas, Catas Altas da Noruega, Catuji, Catuti, Caxambu, Cedro do Abaeté, Central de Minas, Centralina, Chácara, Chalé, Chapada do Norte,



Sindicato da Indústria de Laticínios e Produtos
Derivados no Estado de Minas Gerais - SILEMG



Chapada Gaúcha, Chiador, Cipotânea, Claraval, Claro dos Poções, Cláudio, Coimbra, Coluna, Comendador Gomes, Comercinho, Conceição da Aparecida, Conceição da Barra de Minas, Conceição das Alagoas, Conceição das Pedras, Conceição de Ipanema, Conceição do Mato Dentro, Conceição do Pará, Conceição do Rio Verde, Conceição dos Ouros, Cônego Marinho, Confins, Congonhal, Congonhas, Congonhas do Norte, Conquista, Conselheiro Lafaiete, Conselheiro Pena, Consolação, Contagem, Coqueiral, Coração de Jesus, Cordisburgo, Cordislândia, Corinto, Coroaci, Coromandel, Coronel Fabriciano, Coronel Murta, Coronel Pacheco, Coronel Xavier Chaves, Córrego Danta, Córrego do Bom Jesus, Córrego Fundo, Córrego Novo, Couto de Magalhães de Minas, Crisólita, Cristais, Cristália, Cristiano Ottoni, Cristina, Crucilândia, Cruzeiro da Fortaleza, Cruzília, Cuparaque, Curral de Dentro, Curvelo, Datas, Delfim Moreira, Delfinópolis, Delta, Descoberto, Desterro de Entre Rios, Desterro do Melo, Diamantina, Diogo de Vasconcelos, Dionísio, Divinésia, Divino, Divino das Laranjeiras, Divinolândia de Minas, Divinópolis, Divisa Alegre, Divisa Nova, Divisópolis, Dom Bosco, Dom Cavati, Dom Joaquim, Dom Silvério, Dom Viçoso, Dona Eusébia, Dolores de Campos, Dolores de Guanhanes, Dolores do Indaiá, Dolores do Turvo, Doloresópolis, Douradoquara, Durandé, Elói Mendes, Engenheiro Caldas, Engenheiro Navarro, Entre Folhas, Entre Rios de Minas, Ervália, Esmeraldas, Espera Feliz, Espinosa, Espírito Santo do Dourado, Estiva, Estrela Dalva, Estrela do Indaiá, Estrela do Sul, Eugenópolis, Ewbank da Câmara, Extrema, Fama, Faria Lemos, Felício dos Santos, Felisburgo, Felixlândia, Fernandes Tourinho, Ferros, Fervedouro, Florestal, Formiga, Formoso, Fortaleza de Minas, Fortuna de Minas, Francisco Badaró, Francisco Dumont, Francisco Sá, Franciscópolis, Frei Gaspar, Frei Inocência, Frei Lagonegro, Fronteira, Fronteira dos Vales, Fruta de Leite, Frutal, Funilândia, Galileia, Gameleiras, Glaucilândia, Goiabeira, Goianá, Gonçalves, Gonzaga, Gouveia, Governador Valadares, Grão Mogol, Grupiara, Guanhanes, Guapé, Guaraciaba, Guaraciama, Guaranésia, Guarani, Guarará, Guarda-Mor, Guaxupé, Guidoal, Guimarães, Guiricema, Gurinhata, Heliadora, Iapu, Ibertioga, Ibiá, Ibiaí, Ibiracatu, Ibiraci, Ibitiré, Ibitiúra de Minas, Ibituruna, Icarai de Minas, Igarapé, Igaratinga, Iguatama, Ijaci, Ilcinea, Imbé de Minas, Inconfidentes, Indaiabira, Indianópolis, Ingaí, Inhapim, Inhaúma, Inimutaba, Ipaba, Ipanema, Ipatinga, Ipiacu, Ipuína, Iraí de Minas, Itabira, Itabirinha, Itabirito, Itacambira, Itacarambi, Itaguara, Itaipé, Itajubá, Itamarandiba, Itamarati de Minas, Itambacuri, Itambé do Mato Dentro, Itamogi, Itamonte, Itanhandu, Itanhomi, Itaobim, Itapagipe, Itapeceira, Itapeva, Itatiaiuçu, Itaú de Minas, Itaverava, Itinga, Itueta, Ituiutaba, Itumirim, Iturama, Itutinga, Jaboticatubas, Jacinto, Jacuí, Jacutinga, Jaguarapu, Jaíba, Jampruca, Janaúba, Januária, Japaraíba, Japonvar, Jeceaba, Jenipapo de Minas, Jequeri, Jequitaiá, Jequitibá, Jequitinhonha, Jesuânia, Joaíma, Joanésia, João Monlevade, João Pinheiro, Joaquim Felício, Jordânia, José Gonçalves de Minas, José Raydan, Josenópolis, Juatuba, Juiz de Fora, Juramento, Juruáia, Juvenília, Ladainha, Lagamar, Lagoa da Prata, Lagoa dos Patos, Lagoa Dourada, Lagoa Formosa, Lagoa Grande, Lagoa Santa, Lajinha, Lambari, Lamim, Laranjal, Lassance, Lavras, Leandro Ferreira, Leme do Prado, Leopoldina, Liberdade, Lima Duarte, Limeira do Oeste, Lontra, Luisburgo, Luislândia, Luminárias, Luz, Machacalis, Machado, Madre de Deus de Minas, Malacacheta, Mamonas, Manga, Manhuaçu, Manhumirim, Mantena, Mar de Espanha, Maravilhas, Maria da Fé, Mariana, Marilac, Mário Campos, Maripá de Minas, Marliéria, Marmelópolis, Martinho Campos, Martins Soares, Mata Verde, Materlândia, Mateus Leme, Mathias Lobato, Matias Barbosa, Matias Cardoso, Matipó, Mato Verde, Matozinhos, Matutina, Medeiros, Medina, Mendes Pimentel, Mercês, Mesquita, Minas Novas, Minduri, Mirabela, Miradouro, Mirai, Miravânia, Moeda, Moema, Monjolos, Monsenhor Paulo, Montalvânia, Monte Alegre de Minas, Monte Azul, Monte Belo, Monte Carmelo, Monte Formoso, Monte Santo de Minas, Monte Sião, Montes Claros, Montezuma, Morada Nova de Minas, Morro da Garça, Morro do Pilar, Munhoz, Muriaé, Mutum, Muzambinho, Nacip Raydan, Nanuque, Naque, Natalândia, Natércia, Nazareno, Nepomuceno, Ninheira, Nova Belém, Nova Era, Nova Lima, Nova Módica, Nova Ponte, Nova Porteirinha, Nova Resende, Nova Serrana, Nova União, Novo Cruzeiro, Novo Oriente de Minas, Novorizonte, Olaria, Olhos-d'Água, Olímpio Noronha, Oliveira, Oliveira Fortes, Onça de Pitangui, Oratórios, Orizânia, Ouro Branco, Ouro Fino, Ouro Preto, Ouro Verde de Minas, Padre Carvalho, Padre Paraíso, Pai Pedro, Paineiras, Pains, Paiva, Palma, Palmópolis, Papagaios, Pará de Minas, Paracatu, Paraguaçu, Paraisópolis, Paraopeba, Passa-Quatro, Passa Tempo, Passabém, Passa-Vinte, Passos, Patis, Patos de Minas, Patrocínio, Patrocínio do Muriaé, Paula Cândido, Paulistas, Pavão, Peçanha, Pedra Azul, Pedra Bonita, Pedra do Anta, Pedra do Indaiá, Pedra Dourada, Pedralva, Pedras de Maria da Cruz, Pedrinópolis, Pedro Leopoldo, Pedro Teixeira, Pequeri, Pequi, Perdígão, Perdizes, Perdões, Periquito, Pescador, Piau, Piedade de Caratinga, Piedade de Ponte Nova, Piedade do Rio Grande, Piedade dos Gerais, Pimenta, Pingo-d'Água, Pintópolis, Piracema, Pirajuba, Piranga, Piranguçu, Piranguinho, Pirapetinga, Pirapora, Piraúba, Pitangui, Piumhi, Planura, Poços de Caldas, Pocrane, Pompéu, Ponte Nova, Ponto Chique, Ponto dos Volantes, Porteirinha, Poté, Pouso Alegre, Pouso Alto, Prados, Prata, Pratápolis, Pratinha, Presidente Bernardes, Presidente Juscelino Kubitschek, Presidente Olegário, Prudente de Moraes, Quartel Geral, Queluzito, Raposos, Raul Soares, Reduto, Resende Costa, Resplendor, Ressaquinha, Riachinho, Riacho dos Machados, Ribeirão das Neves, Riacho Vermelho, Rio Acima, Rio Casca, Rio do Prado, Rio Doce, Rio Espera, Rio

Manso, Rio Novo, Rio Paranaíba, Rio Pardo de Minas, Rio Piracicaba, Rio Pomba, Rio Preto, Rio Vermelho, Ritópolis, Rochedo de Minas, Rodeiro, Romaria, Rosário da Limeira, Rubelita, Rubim, Sabará, Sabinópolis, Sacramento, Salinas, Salto da Divisa, Santa Bárbara, Santa Bárbara do Leste, Santa Bárbara do Monte Verde, Santa Bárbara do Tugúrio, Santa Cruz de Minas, Santa Cruz de Salinas, Santa Cruz do Escalvado, Santa Efigênia de Minas, Santa Fé de Minas, Santa Helena de Minas, Santa Juliana, Santa Luzia, Santa Margarida, Santa Maria de Itabira, Santa Maria do Salto, Santa Maria do Suaçuí, Santa Rita de Caldas, Santa Rita de Ibitipoca, Santa Rita de Jacutinga, Santa Rita de Minas, Santa Rita do Itueto, Santa Rita do Sapucaí, Santa Rosa da Serra, Santa Vitória, Santana da Vargem, Santana de Cataguases, Santana de Pirapama, Santana do Deserto, Santana do Garambéu, Santana do Jacaré, Santana do Manhuaçu, Santana do Paraíso, Santana do Riacho, Santana dos Montes, Santo Antônio do Amparo, Santo Antônio do Aventureiro, Santo Antônio do Gramma, Santo Antônio do Itambé, Santo Antônio do Jacinto, Santo Antônio do Monte, Santo Antônio do Retiro, Santo Antônio do Rio Abaixo, Santo Hipólito, Santos Dumont, São Bento Abade, São Brás do Suaçuí, São Domingos das Dores, São Domingos do Prata, São Félix de Minas, São Francisco, São Francisco de Paula, São Francisco de Sales, São Francisco do Glória, São Geraldo, São Geraldo da Piedade, São Geraldo do Baixo, São Gonçalo do Abaeté, São Gonçalo do Pará, São Gonçalo do Rio Abaixo, São Gonçalo do Rio Preto, São Gonçalo do Sapucaí, São Gotardo, São João Batista do Glória, São João da Lagoa, São João da Mata, São João da Ponte, São João das Missões, São João del-Rei, São João do Manhuaçu, São João do Manteninha, São João do Oriente, São João do Pacuí, São João do Paraíso, São João Evangelista, São João Nepomuceno, São Joaquim de Bicas, São José da Barra, São José da Lapa, São José da Safira, São José da Varginha, São José do Alegre, São José do Divino, São José do Goiabal, São José do Jacuri, São José do Mantimento, São Lourenço, São Miguel do Anta, São Pedro da União, São Pedro do Suaçuí, São Pedro dos Ferros, São Romão, São Roque de Minas, São Sebastião da Bela Vista, São Sebastião da Vargem Alegre, São Sebastião do Anta, São Sebastião do Maranhão, São Sebastião do Oeste, São Sebastião do Paraíso, São Sebastião do Rio Preto, São Sebastião do Rio Verde, São Thomé das Letras, São Tiago, São Tomás de Aquino, São Vicente de Minas, Sapucaí-Mirim, Sardoá, Sarzedo, Sem-Peixe, Senador Amaral, Senador Cortes, Senador Firmino, Senador José Bento, Senador Modestino Gonçalves, Senhora de Oliveira, Senhora do Porto, Senhora dos Remédios, Sericita, Seritinga, Serra Azul de Minas, Serra da Saudade, Serra do Salitre, Serra dos Aimorés, Serrania, Serranópolis de Minas, Serranos, Serro, Sete Lagoas, Setubinha, Silveirânia, Silvianópolis, Simão Pereira, Simonésia, Sobralia, Soledade de Minas, Tabuleiro, Taiobeiras, Taparuba, Tapira, Tapiraí, Taquaraçu de Minas, Tarumirim, Teixeiras, Teófilo Otoni, Timóteo, Tiradentes, Tiros, Tocantins, Tocos do Moji, Toledo, Taquaraçu de Minas, Tarumirim, Teixeiras, Teófilo Otoni, Timóteo, Tiradentes, Tiros, Tocantins, Tocos do Moji, Toledo, Tombos, Três Corações, Três Marias, Três Pontas, Tumiritinga, Tupaciguara, Turmalina, Turvolândia, Ubá, Ubaí, Uaporanga, Uberlândia, Umburatiba, Unaí, União de Minas, Uruana de Minas, Urucânia, Urucuia, Vargem Alegre, Vargem Bonita, Vargem Grande do Rio Pardo, Varginha, Varjão de Minas, Várzea da Palma, Varzelândia, Vazante, Verdelândia, Veredinha, Veríssimo, Vermelho Novo, Vespasiano, Viçosa, Vieiras, Virgem da Lapa, Virgínia, Virgínia, Virgolândia, Visconde do Rio Branco, Volta Grande, Wenceslau Braz.

Parágrafo Segundo – Para efeito deste Estatuto e do Regulamento Eleitoral da Entidade, os termos Sindicato da Indústria de Laticínios e Produtos Derivados no Estado de Minas Gerais e SILEMG são equivalentes.

Parágrafo Terceiro – O Sindicato possui prazo de duração indeterminado.

Art. 2º - São compromissos do Sindicato:

- promover ações visando o desenvolvimento e fortalecimento da categoria econômica;
- instituir serviços de assistência e outros de interesse dos associados;
- manter negociações trabalhistas.

Art. 3º - São prerrogativas do Sindicato:

- defender os interesses gerais das indústrias que congrega e representá-las perante os poderes públicos Federais, Estaduais e Municipais, colaborando com os mesmos no estudo e solução de todos os assuntos que, direta ou indiretamente possam, de qualquer forma, interessar às atividades da produção e à expansão da economia nacional;
- celebrar instrumentos coletivos de trabalho;
- eleger ou designar os representantes da respectiva categoria;
- colaborar com os poderes públicos, como órgão técnico consultivo, no estudo e solução de problemas que se relacionem com a categoria econômica;
- instituir contribuições aos que participarem da categoria representada;
- propor medidas judiciais de natureza coletiva na defesa dos interesses das que representam.

- g. editar jornais, revistas e publicações de periódicos em geral, a fim de orientar o setor que representa;
- h. defender os interesses e direitos dos Associados Regulares protegidos pela Lei 8.078/90 (Código de Defesa do Consumidor), podendo para tanto intentar todo e qualquer tipo de ação capaz de propiciar sua adequada e efetiva tutela;
- i. representar seus Associados Regulares, individual e/ou coletivamente, judicial ou extra-judicialmente;
- j. estabelecer contribuições assistenciais para as empresas pertencentes à categoria econômica que representa.
- k. Promover ações direcionadas para a inovação tecnológica visando o aumento da competitividade industrial do setor, bem como para as questões de qualidade dos produtos lácteos e para a preservação da qualidade de vida e a ampliação do mercado de trabalho institucionalizando a continuidade empresarial, buscando alcançar ambiência nacional e internacional não restritiva;
- l. Disponibilizar, diretamente ou através de contratos de parceria com empresas e entidades prestadoras de serviços, desde que estejam em consonância com suas prerrogativas e objetivos finalísticos, serviços de interesse das indústrias representadas pelo Sindicato e constantes de sua base sindical, sendo qualquer valor que possa advir desta prestação de serviços totalmente empregado na própria atividade do sindicato, revertendo-se aos seus associados.

Art. 4º - São condições para o funcionamento do Sindicato:

- a. observância das leis, dos princípios morais e éticos e a compreensão dos deveres cívicos;
- b. abstenção de qualquer propaganda estranha aos interesses nacionais e à categoria econômica;
- c. inexistência do exercício de cargo eletivo cumulativamente com emprego remunerado pelo Sindicato, ou por entidade sindical de grau superior;
- d. gratuidade do exercício dos cargos eletivos.

CAPÍTULO II DAS CATEGORIAS DE ASSOCIADOS

Art. 5º - São as seguintes categorias de Associados:

I - Regulares: as empresas pertencentes à categoria econômica representada pelo Sindicato que realizarem sua inscrição no quadro social, depois de cumpridas as exigências estatutárias;

II - Honorários: as pessoas físicas ou jurídicas, não pertencentes à categoria econômica representada pelo Sindicato, agraciadas com o título, pela Assembleia Geral, por terem prestado serviços relevantes à categoria;

III - Colaboradores: empresas fornecedoras do setor ou pessoas físicas ligadas ao mesmo, não pertencentes à categoria econômica representada pelo Sindicato, que queiram colaborar com a entidade, mediante solicitação formal dirigida à Diretoria do Sindicato. Caberá a Diretoria a aprovação bem como a sua exclusão em casos que conflitem com os interesses do sindicato e da categoria representada.

Parágrafo Único – Os Associados Honorários e Colaboradores deverão prestigiar e propagar o espírito associativo entre os elementos da categoria, não podendo tomar deliberações em nome do Sindicato, não se aplicando aos mesmos os Direitos e Deveres dos Associados Regulares.

CAPÍTULO III DOS DIREITOS E DEVERES DOS ASSOCIADOS

Art. 6º - A toda empresa que participe da atividade industrial representada pelo Sindicato, satisfazendo as exigências da legislação e regulamentos pertinentes, assiste o direito de associar-se ao quadro social da Entidade como Associado Regular, mediante solicitação formal dirigida à Diretoria do Sindicato.

Parágrafo Único - O Associado Regular poderá requerer seu desligamento do quadro social da Entidade, mediante solicitação formal dirigida à Diretoria do Sindicato, o que lhe será concedido desde que esteja quite com o pagamento das mensalidades sociais e quaisquer outros débitos porventura existentes para com o Sindicato.

Art. 7º - São direitos dos Associados Regulares:

- a. freqüentar, apresentar propostas e participar dos eventos promovidos pelo Sindicato;
- b. utilizar e usufruir dos serviços prestados pelo Sindicato, nos termos deste Estatuto, regimentos e regulamentos pertinentes;
- c. participar, votar e ser votado na Assembleia Geral;
- d. ser defendido pelo Sindicato em seus interesses e direitos protegidos pela Lei n.º 8.078/90 (Código de Defesa do Consumidor), desde que autorize formalmente a Entidade;
- e. ser representado pelo sindicato, judicial e/ou extra-judicialmente, desde que solicite formalmente à Diretoria do Sindicato e a mesma autorize a referida representação.

§ 1º - Só poderão votar e serem votados, os Associados Regulares que estiverem quites com suas contribuições.

§ 2º - Perderá seus direitos o Associado Regular que, por qualquer motivo, deixar o exercício da atividade industrial representada pelo Sindicato, não podendo ocupar cargos para exercer representação sindical inerente àquela atividade industrial da qual se afastou.

Art. 8º - São deveres dos Associados Regulares:

- a. pagar as contribuições fixadas pela Assembléia Geral;
- b. comparecer às Assembleias Gerais e reuniões, acatando suas decisões;
- c. bem desempenhar o cargo para que foi eleito, no qual tenha sido investido;
- d. prestigiar e propagar o espírito associativo entre os elementos da categoria;
- e. não tomar deliberações de interesse da categoria sem prévia decisão do Sindicato;
- f. cumprir o presente Estatuto, regimentos e regulamentos pertinentes;
- g. observar, zelar e desenvolver a ética empresarial.

Art. 9º - Serão, automaticamente, suspensos do quadro social, os Associados Regulares que estiverem inadimplentes com o recolhimento das contribuições devidas por mais de 06 (seis) meses. A quitação dos débitos implica no retorno automático ao quadro social.

Art. 10 - A Diretoria eliminará do quadro social, por notificação, aqueles que por má conduta, espírito de discórdia ou falta cometida contra o patrimônio moral ou material do Sindicato se constituírem em elementos nocivos à Entidade, bem como desacatarem as decisões da Assembleia Geral ou da Diretoria.

Parágrafo Único - O Associado Regular poderá apresentar recurso no prazo de 10 (dez) dias, após a ciência da notificação, dirigido à Assembleia Geral que decidirá pelo seu reingresso, ou não, ao quadro social.

Art. 11 - Qualquer Associado Regular poderá recorrer à Assembleia Geral contra qualquer ato ou lesão de direitos que contrarie este Estatuto, mediante requerimento dirigido ao Presidente do Sindicato.

CAPÍTULO IV

DA DIRETORIA E ADMINISTRAÇÃO

Art. 12 - O Sindicato será administrado por uma Diretoria composta de: 07 (sete) membros efetivos, com número de Diretores Adjuntos de, no mínimo, a metade dos membros efetivos eleitos pela Assembleia Geral.

Parágrafo Único - Compõem os cargos da Diretoria: 01 (um) Presidente, 01 (um) Vice-Presidente, 01 (um) Diretor Administrativo, 01 (um) Diretor Financeiro e 01 (um) Diretor de Tecnologia da Informação, 01 (um) Diretor de Marketing e 01 Diretor de Desenvolvimento e Capacitação Empresarial.

Art. 13 - O Sindicato terá ainda um Conselho Fiscal, composto de 03 (três) membros efetivos e 03 (três) membros suplentes, eleitos pela Assembleia Geral, na forma deste Estatuto, limitando-se sua competência à fiscalização da gestão financeira, emitindo parecer anual sobre o balanço do exercício financeiro.

Art. 14 - Serão eleitos pela Assembleia Geral, 02 (dois) Delegados efetivos e 02 (dois) suplentes, para representar o Sindicato junto ao Conselho de Representantes da Federação das Indústrias do Estado de Minas Gerais.

Art. 15 - A eleição dos membros da Diretoria, dos Diretores Adjuntos, do Conselho Fiscal, dos Delegados junto ao Conselho de Representantes da Federação das Indústrias do Estado de Minas Gerais e seus respectivos suplentes, far-se-á trienalmente pelos Associados Regulares, em Assembleia Geral, especificamente convocada para esse fim, nos termos do artigo 35, § 1º, deste Estatuto.

Art. 16 - A duração do mandato dos membros da Diretoria, dos Diretores Adjuntos, do Conselho Fiscal, dos Delegados junto à Federação das Indústrias do Estado de Minas Gerais e seus respectivos suplentes será de 03 (três) anos.

- a. - O Presidente do Sindicato poderá ser reeleito para apenas um mandato consecutivo.
- b. - O Diretor de Desenvolvimento e Capacitação Empresarial não poderá ser reeleito para mandato consecutivo.

Art. 17 - O processo eleitoral e a posse dos eleitos serão conforme o Regulamento Eleitoral, aprovado na mesma Assembleia Geral que deliberar sobre este Estatuto, integrando-o para todos os efeitos.

Art. 18 - Não realizada a eleição até o término do mandato, o Presidente convocará a Assembleia Geral que determinará a data da nova eleição.

Parágrafo Único - Ficarà prorrogado, automaticamente, até a data da realização da eleição, o mandato dos membros da Diretoria, dos Diretores Adjuntos, do Conselho Fiscal, dos Delegados junto ao Conselho de Representantes da Federação das Indústrias do Estado de Minas Gerais e seus respectivos suplentes, sendo que a posse dos eleitos dar-se-á no dia subsequente ao da eleição.

Art. 19 - Nos casos de renúncia, licença ou afastamento de qualquer membro da Diretoria, dos Diretores Adjuntos, membro efetivo ou suplente do Conselho Fiscal e dos Delegados junto ao Conselho de Representantes da Federação das Indústrias do Estado de Minas Gerais, o mesmo deverá comunicar por escrito ao Presidente do Sindicato.

Parágrafo Único - Em se tratando de renúncia, licença ou afastamento do Presidente do Sindicato, o mesmo deverá comunicar, igualmente por escrito, à Diretoria do Sindicato.

Art. 20 - O Sindicato comunicará à Federação das Indústrias do Estado de Minas Gerais a composição de sua Diretoria Eleita; e nos casos de perda de mandato, falecimento, renúncia, licença ou afastamento de seus membros, em qualquer tempo, informando o seu substituto.

Art. 21 - À Diretoria compete:

- a. cumprir e fazer cumprir as leis em vigor e as determinações das autoridades competentes, bem como o presente Estatuto, regimentos e resoluções próprias e as decisões da Assembleia Geral;
- b. cumprir as orientações e diretrizes estabelecidas nos planos estratégicos, aprovados pela Assembleia Geral;
- c. elaborar a previsão orçamentária;
- d. prestar contas e apresentar o respectivo balanço, após regularmente examinado pelo Conselho Fiscal, bem como o relatório das atividades do ano anterior, anualmente, na Assembleia Geral;
- e. dirigir o Sindicato de acordo com o presente Estatuto, administrar o patrimônio social e promover o bem geral dos Associados Regulares e da categoria representada;
- f. autorizar o Sindicato a representar seus Associados Regulares, individual e/ou coletivamente, judicial ou extra-judicialmente;
- g. conceder o ingresso do Associado Regular, bem como o seu desligamento do qual qualquer tempo do Sindicato;
- h. aprovar o ingresso do Associado Colaborador, bem como decidir sobre sua eliminação a qualquer tempo, como Associado do Sindicato;
- i. elaborar os regimentos dos serviços necessários, subordinados a este Estatuto;

- j. designar os Diretores Adjuntos, em casos de perda de mandato, falecimento, renúncia, licença, afastamento ou em caso de vacância de membros efetivos da Diretoria;
- k. designar suplentes do Conselho Fiscal e suplentes dos Delegados junto ao Conselho de Representantes da Federação das Indústrias do Estado de Minas Gerais, em casos de perda de mandato, falecimento, renúncia, licença ou afastamento de membros efetivos;
- l. criar Conselhos Temáticos para as seguintes áreas de interesse dos associados: Tributário, Meio Ambiente, Contabilidade, Regulatórios, Mercado, Legislativo e Trabalhista;
- m. aprovar a contratação de especialistas para desenvolver o programa de atividades para formação dos futuros dirigentes sindicais – SILEMG Jovem;
- n. aplicar as penalidades previstas neste Estatuto;
- o. deliberar sobre as demais competências previstas neste Estatuto e no Regulamento Eleitoral do Sindicato.

Art. 22 - Ao Presidente compete:

- a. representar legalmente o Sindicato ativa e passivamente, em juízo ou fora dele, podendo delegar poderes;
- b. convocar as sessões da Diretoria e da Assembleia Geral, presidindo aquelas e instalando as destas últimas;
- c. assinar as atas das sessões, o orçamento, o balanço anual e todos os documentos que dependem de sua assinatura;
- d. dirigir e coordenar as atividades do Sindicato;
- e. providenciar a arrecadação das contribuições e receitas previstas em lei e outras aprovadas pela Assembleia Geral, conforme este Estatuto, em conjunto com o Diretor Financeiro;
- f. dirigir as aplicações financeiras e movimentar as contas bancárias do Sindicato, em conjunto com o Diretor Financeiro;
- g. ordenar as despesas, assinar os cheques e pagar as contas juntamente com o Diretor Financeiro, compatibilizando as disponibilidades com as prioridades estabelecidas nos planos estratégicos;
- h. contratar, demitir funcionários e fixar os seus vencimentos, conforme as necessidades do serviço e a disponibilidade financeira;
- i. convocar os substitutos designados pela Diretoria, em casos de perda de mandato, falecimento, renúncia, licença, afastamento ou em caso de vacância dos membros efetivos da Diretoria, do Conselho Fiscal e dos Delegados junto ao Conselho de Representantes da Federação das Indústrias do Estado de Minas Gerais;
- j. designar funções ao Vice-Presidente e aos Diretores Adjuntos, conforme as necessidades do Sindicato para cumprimento das orientações e diretrizes estabelecidas nos planos estratégicos;
- k. deliberar sobre as demais competências previstas neste Estatuto e no Regulamento Eleitoral do Sindicato.

Art. 23 - Ao Vice-Presidente compete suceder ou substituir o Presidente, em casos de perda de mandato, falecimento, renúncia, licença ou afastamento e desempenhar funções que lhe forem designadas pelo mesmo.

Art. 24 - Ao Diretor Administrativo compete:

- a. dirigir e fiscalizar os trabalhos da Secretaria;
- b. coordenar a correspondência do expediente do Sindicato;
- c. ter sob sua responsabilidade os arquivos do Sindicato;
- d. coordenar a redação das atas das sessões da Diretoria e das Assembleias Gerais.

Art. 25 - Ao Diretor Financeiro compete:

- a. superintender os trabalhos da Tesouraria, mantendo sob sua guarda todos os bens;
- b. providenciar a arrecadação das contribuições e receitas previstas em lei e outras aprovadas pela Assembleia Geral, conforme este Estatuto, em conjunto com o Presidente;
- c. dirigir as aplicações financeiras e movimentar as contas bancárias do Sindicato, em conjunto com o Presidente;
- d. assinar os cheques e pagar as contas, juntamente com o Presidente, compatibilizando as disponibilidades com as prioridades estabelecidas nos planos estratégicos;
- e. recolher os valores em espécie do Sindicato junto às instituições da rede bancária.

Art. 26 – Ao Diretor de Tecnologia e Inovação compete exercer as funções inerentes ao cargo, buscando o aprimoramento da qualidade dos produtos lácteos, o aumento da produtividade das empresas e a mitigação dos impactos ambientais pela geração de resíduos sólidos, efluentes líquidos e emissões atmosféricas pelo setor representado.

Art. 27 – Ao Diretor de Marketing compete:

- a – Planejar, coordenar e supervisionar atividades para promoção e divulgação dos produtos lácteos;
- b – Planejar, coordenar e supervisionar atividades para promoção e divulgação da imagem da entidade;
- c – Organizar os eventos promocionais, culturais e sociais da entidade.

Art. 28 – Ao Diretor de Desenvolvimento e Capacitação Empresarial compete:

- a - criar e gerir o projeto SILEMG JOVEM, cujo objetivo é incentivar a formação de novas lideranças, com vistas à sucessão dos dirigentes da entidade;
- b - desenvolver o programa de atividades para formação dos futuros dirigentes sindicais, podendo contratar especialistas para tal fim, desde que tal contratação tenha sido aprovada pela Diretoria;
- c – criar o regulamento específico para a seleção dos candidatos que farão parte do projeto SILEMG JOVEM, resguardadas as seguintes condições:

- c.1 – o candidato deverá ser empresário, sucessor ou executivo do setor representado pela entidade;
- c.2 – o candidato deverá ser formalmente apresentado por empresa associada regular, através de ofício dirigido para aprovação do Presidente;
- c.3 – o candidato deverá ter entre 20 e 40 anos completos.

- d - desempenhar funções dentro de sua área de competência, que lhe forem designadas pelo Presidente.

Art. 29 - Aos Diretores Adjuntos compete suceder ou substituir os membros efetivos da Diretoria em casos de perda de mandato, falecimento, renúncia, licença, afastamento ou em caso de vacância, por designação da mesma e convocação do Presidente.

Parágrafo Único - Os Diretores Adjuntos poderão desempenhar outras funções designadas pelo Presidente.

Art. 30 - Ao Conselho Fiscal compete:

- a. dar parecer sobre o orçamento do Sindicato para o exercício financeiro;
- b. dar parecer sobre o balanço do exercício financeiro e lançar no mesmo o seu visto.

Parágrafo Único - Aos suplentes do Conselho Fiscal compete suceder ou substituir os membros efetivos, em casos de perda de mandato, falecimento, renúncia, licença ou afastamento, por designação da Diretoria e convocação do Presidente.

Art. 31 - Aos Delegados junto ao Conselho de Representantes da Federação das Indústrias do Estado de Minas Gerais compete:

- a. bem representar o Sindicato junto à Federação, participando de suas Assembléias Gerais e convocação da mesma;
- b. prestigiar a Federação e propagar o espírito associativo entre todas as categorias representadas por ela;
- c. servir de elemento de ligação entre o Sindicato e a Federação, prestando todos os esclarecimentos solicitados por ambas Entidades;
- d. cumprir e fazer cumprir o Estatuto da Federação e as decisões tomadas nas Assembléias Gerais do Conselho de Representantes.

Parágrafo Único - Aos suplentes dos Delegados compete suceder ou substituir os membros efetivos, em casos de perda de mandato, falecimento, renúncia, licença ou afastamento, por designação da Diretoria e convocação do Presidente.

Art. 32 - A Diretoria do Sindicato poderá criar Conselhos Temáticos para as seguintes áreas de interesse dos associados: Tributário, Meio Ambiente, Contabilidade, Regulatórios, Mercado, Legislativo e Trabalhista.

- a - Cada Conselho terá um Presidente e um Vice-Presidente, que deverão pertencer a empresa Associada Regular do Sindicato.
- b - Os Presidentes e Vice-Presidentes dos conselhos serão indicados pela Diretoria do Sindicato e terão seus mandatos coincidentes com o mandato da Diretoria que os indicou.
- c - A Diretoria do Sindicato poderá destituir os membros dos Conselhos, a qualquer tempo, fazendo indicação de novos membros, que exercerão seus cargos até o final do mandato em curso.
- d - Nos casos de impedimento, destituição, falecimento, renúncia, licença, afastamento do Presidente ou do Vice-Presidente, ou no caso de vacância, a Diretoria do Sindicato indicará o(s) substituto(s), que exercerá(ão) seu(s) cargo(s) até o final do mandato em curso.

CAPÍTULO V

DA PERDA DO MANDATO

Art. 33 - Os membros da Diretoria, Diretores Adjuntos, do Conselho Fiscal, dos Delegados junto ao Conselho de Representantes da Federação das Indústrias do Estado de Minas Gerais e seus respectivos suplentes perderão o mandato nos seguintes casos:

- a. malversação ou dilapidação do patrimônio social;
- b. grave violação deste Estatuto;
- c. ao deixar de representar empresas associadas regulares;
- d. abandono do cargo, caracterizado pela ausência, não justificada, em 03 (três) reuniões consecutivas ou em 06 (seis) alternadas;
- e. perda da capacidade civil para o exercício do cargo.

§ 1º - A perda do mandato será declarada pela Assembleia Geral, especificamente convocada para esse fim, nos termos do artigo 35, § 4º, deste Estatuto, exceto para o caso previsto na alínea "c" retro, que se dará automaticamente, independente de aprovação em Assembléia.

§ 2º - Toda deliberação sobre suspensão ou destituição do mandato deverá ser precedida de notificação até 05 (cinco) dias antes da Assembleia Geral, assegurando ao interessado o pleno direito de apresentar sua defesa na mesma. Tal procedimento, entretanto, não se aplica ao caso de desligamento previsto na alínea "c" deste artigo.

CAPÍTULO VI

DA JUNTA GOVERNATIVA

Art. 34 - Se ocorrer renúncia coletiva dos membros da Diretoria e do Conselho Fiscal, ou se houver substitutos legais, o Presidente, ainda que resignatário, convocará a Assembleia Geral específica para que esta constitua uma Junta Governativa Provisória, conforme o artigo 35 deste Estatuto.

Parágrafo Único - A renúncia coletiva acarretará, automaticamente, na perda do mandato dos Delegados Representantes junto à Federação das Indústrias do Estado de Minas Gerais e seus respectivos suplentes.

Art. 35 - A Junta Governativa Provisória, constituída nos termos do artigo anterior, procederá, no prazo máximo de 90 (noventa) dias, as diligências necessárias à realização de nova eleição para investidura dos cargos da Diretoria, Diretores Adjuntos, do Conselho Fiscal, dos Delegados junto ao Conselho de Representantes da Federação das Indústrias do Estado de Minas Gerais e seus respectivos suplentes.

CAPÍTULO VII

DAS ASSEMBLEIAS GERAIS

Art. 36 - As Assembleias Gerais são soberanas em suas decisões não contrárias à legislação vigente e a este Estatuto, e suas deliberações serão tomadas por maioria simples dos associados que estiverem presentes, ressalvados os casos previstos nos parágrafos do artigo 39 deste Estatuto. Havendo empate, será convocada nova Assembleia, ressalvadas as normas do Regulamento Eleitoral.

Art. 37 - Compete à Assembleia Geral deliberar sobre:

- a. a eleição dos membros da Diretoria, Diretores Adjuntos, do Conselho Fiscal, dos Delegados junto ao Conselho de Representantes da Federação das Indústrias do Estado de Minas Gerais e seus respectivos suplentes;
- b. aprovação dos Planos Estratégicos e Organograma do Sindicato;
- c. a tomada e aprovação de contas da Diretoria;
- d. convenções coletivas de trabalho e dissídios;
- e. estabelecimento de contribuições sociais, assistenciais, especiais, extraordinárias, confederativas e outras;
- f. o reingresso ou não de Associado Regular eliminado pela Diretoria do quadro social do Sindicato e que tenha apresentado recurso tempestivo;
- g. recurso interposto por Associado Regular, contra qualquer ato lesivo de direitos ou que contrarie este Estatuto;
- h. o agraciamento de pessoas físicas ou jurídicas com o título de Associado Honorário;
- i. declaração da perda do mandato de membro Diretoria, Diretores Adjuntos, do Conselho Fiscal, dos Delegados junto ao Conselho de Representantes da Federação das Indústrias do Estado de Minas Gerais e seus respectivos suplentes, bem como apreciar a defesa apresentada;
- j. constituição de Junta Governativa Provisória;
- k. aprovação de criação de delegacias ou seções dentro da base territorial do Sindicato;
- l. alienação de bens do Sindicato;
- m. dissolução do Sindicato;
- n. reforma do Estatuto e do Regulamento Eleitoral do Sindicato;
- o. as demais competências previstas neste Estatuto e no Regulamento Eleitoral do Sindicato;
- p. o suprimimento das lacunas e o esclarecimento das dúvidas surgidas na aplicação deste Estatuto e do Regulamento Eleitoral do Sindicato.

Art. 38 - A Assembleia Geral deverá ser especificamente convocada para deliberar sobre:

- I - a eleição dos membros da Diretoria, Diretores Adjuntos, do Conselho Fiscal, dos Delegados junto ao Conselho de Representantes da Federação das Indústrias do Estado de Minas Gerais e seus respectivos suplentes;
- II - alienação de bens imóveis;
- III - dissolução do Sindicato;
- IV - declaração da perda do mandato de membro da Diretoria, Diretores Adjuntos, do Conselho Fiscal, dos Delegados junto ao Conselho de Representantes da Federação das Indústrias do Estado de Minas Gerais e seus respectivos suplentes;
- V - reforma do Estatuto e do Regulamento Eleitoral;
- VI - convenções coletivas de trabalho e dissídios;
- VII - constituição de Junta Governativa Provisória;
- VIII - o suprimimento das lacunas e o esclarecimento das dúvidas surgidas na aplicação de este Estatuto e do Regulamento Eleitoral do Sindicato.

§ 1º - Para a deliberação a que se refere o inciso I, a eleição dos membros da Diretoria, Diretores Adjuntos, do Conselho Fiscal, dos Delegados junto ao Conselho de Representantes da Federação das Indústrias do Estado de Minas Gerais e seus respectivos suplentes, deverá seguir as normas do Regulamento Eleitoral.

§ 2º - Para a deliberação que se refere o inciso II, os bens imóveis só poderão ser alienados mediante permissão expressa da Assembleia Geral, pela maioria absoluta dos Associados Regulares quites e na forma das disposições da legislação vigente.

§ 3º - Para a deliberação que se refere o inciso III, a dissolução do Sindicato só se dará por deliberação expressa da Assembleia Geral, com a presença mínima de 2/3 (dois terços) dos Associados Regulares quites, sendo que o seu patrimônio remanescente, depois de satisfeitos todos os encargos sociais, será destinado à entidade congênere no Estado e, caso não exista, será destinado à Federação que estiver vinculado.

§ 4º - Para as deliberações que se referem os incisos IV e V deverão ser aprovadas por 2/3 (dois terços) dos presentes na Assembleia Geral, que deverá ser instalada em 1ª convocação, com a maioria absoluta dos Associados Regulares quites, ou em 2ª convocação, 30 (trinta) minutos após, com no mínimo 1/3 (um terço) dos Associados Regulares quites. Passadas 02 (duas) horas da 2ª convocação e não tendo alcançado o quorum definido para a mesma, a Assembleia Geral não se realizará, devendo ser convocada nova Assembleia.

Art. 39- Realizar-se-ão as Assembleias Gerais, observadas as seguintes prescrições:

- a. quando o Presidente, a maioria da Diretoria ou o Conselho Fiscal julgar necessário;
- b. a requerimento de pelo menos 20% (vinte por cento) dos Associados Regulares quites, os quais especificarão os motivos da convocação, devendo comparecer a maioria dos que a promoveram, sob pena de nulidade da Assembleia.

§ 1º - A convocação para a Assembleia Geral será feita pelo Presidente do Sindicato, por edital publicado com antecedência mínima de 07 (sete) dias de sua realização, em jornal de circulação na base territorial do Sindicato, ressalvadas as normas que tratam do Processo Eleitoral do Sindicato.

§ 2º - Em caso de comprovada urgência, poderá ser dispensado o prazo mínimo para publicação do edital, podendo o Presidente do Sindicato convocar a Assembleia Geral pelo meio de comunicação mais apropriado, com a devida comprovação, ressalvadas as normas do Regulamento Eleitoral.

§ 3º - Havendo solicitação para a convocação da Assembleia Geral pela maioria da Diretoria ou do Conselho Fiscal, bem como o requerimento de pelo menos 20% (vinte por cento) dos Associados Regulares, o Presidente do Sindicato deverá convocar a Assembleia no prazo de 07 (sete) dias contados a partir da entrega da solicitação ou requerimento na Sede do Sindicato. Decorrido o prazo sem providências, a convocação será feita pelos interessados observadas as normas do §1º deste artigo.

§ 4º - A Assembleia Geral poderá ocorrer em formato virtual, presencial ou misto a critério do Presidente, por meio de sistema fornecido e adequado a esse fim pelo Sindicato, salvo aquelas convocadas para a eleição e para aquelas que tratam de regras do processo eleitoral, as quais serão necessariamente presenciais.

§ 5º - Em caso de Assembleias realizadas por requerimento na forma do parágrafo 3º, retro, caberá ao Presidente analisar o formato em que ocorrerá a sua realização, optando pela forma presencial ou mista.

Art. 40 - Nas decisões das Assembleias que impliquem em fixação de contribuições de curto prazo, caberá a toda categoria poderão participar as empresas não associadas, que participem da atividade industrial representada pelo Sindicato, admitindo-se o voto, desde que estejam quites com o recolhimento sindical e com as contribuições aprovadas em Assembleias Gerais do Sindicato.



Sindicato da Indústria de Laticínios e Produtos
Derivados no Estado de Minas Gerais - SILEMG



CAPÍTULO VIII

DO PATRIMÔNIO DO SINDICATO

Art. 41 - Constitui o patrimônio do Sindicato:

- a. as contribuições sindicais, sociais, assistenciais, especiais, extraordinárias, confederativas e outras;
- b. os valores e bens adquiridos, e as rendas produzidas pelos mesmos;
- c. doações e legados;
- d. aluguéis de imóveis e juros de títulos e de depósitos;
- e. as multas e outras rendas eventuais.

Art. 42 - Os bens imóveis só poderão ser alienados mediante permissão expressa da Assembleia Geral, em escrutínio secreto, pela maioria absoluta dos sócios quites e na forma das disposições da legislação vigente.

Art. 43 - No caso de dissolução do Sindicato, o que só se dará por deliberação expressa da Assembleia Geral para esse fim convocada e com a presença mínima de 2/3 (dois terços) dos associados quites, o seu patrimônio, remanescente, depois de satisfeitos todos os encargos sociais, terá o destino que for deliberado na mesma assembleia.

CAPÍTULO IX

DAS DISPOSIÇÕES GERAIS

Art. 44 - Salvo disposição legal em contrário, o direito de requerer a anulação das decisões da Diretoria e da Assembleia Geral que violarem a lei ou este Estatuto; ou forem eivadas de erro, dolo, simulação ou fraude, prescreve em 03 (três) anos.

Art. 45 - Dentro da respectiva base territorial, o Sindicato poderá criar delegacias ou seções para melhor atendimento de seus associados e da categoria que representa, mediante aprovação da Assembleia Geral.

Art. 46 - Os associados não respondem, quer solidária, quer subsidiariamente pelas obrigações contraídas pelo Sindicato.

Art. 47 - Serão nulos de pleno direito os atos praticados com o objetivo de desvirtuar, impedir ou fraudar a aplicação dos preceitos contidos neste Estatuto.

Art. 48 - À Assembleia Geral compete suprir as lacunas e esclarecer as dúvidas surgidas na aplicação deste Estatuto, conforme o seu artigo 38.

Art. 49 - O presente Estatuto entrará em vigor na data em que for aprovado e registrado no órgão competente e somente poderá ser reformado por uma Assembleia Geral especificamente convocada para esse fim, nos termos do seu **artigo 39, § 4º**, com antecedência mínima de 07 (sete) dias.

Este Estatuto foi aprovado conforme Ata da Assembleia realizada no dia 04 de maio de 2023.

Belo Horizonte/MG, 04 de maio de 2023.

GUILHERME SILVA COSTA ABRANTES
Presidente do Sindicato da Indústria de Laticínios e
Produtos Derivados no Estado de Minas Gerais
(Presidente da mesa)

CELSON COSTA MOREIRA
(Secretário da mesa)

RCPJBH
REGISTRO CIVIL DAS PESSOAS JURÍDICAS

Av. Afonso Pena, 732 - 2º Andar - BH / MG - Tel.: (31) 3224-3578 | (31) 3224-3003
www.rcpbh.com.br - sac@rcpbh.com.br

SINDICATO DA INDÚSTRIA DE LATICÍNIOS E PRODUTOS DERIVADOS NO ESTADO DE MINAS GERAIS - SILEMG

AVERBADO(A) sob o nº 279, no registro 109686, no Livro A, em 21/06/2023

Belo Horizonte, 21/06/2023

Emol: (6101-0) R\$ 140.76 TFJ: R\$ 60.73 Rec: R\$ 8.46 Iss: 7.04 - Total: R\$ 206.98

Emol: (8101-8) R\$ 100.68 TFJ: R\$ 33.48 Rec: R\$ 6.00 Iss: 5.04 - Total: R\$ 146.20

() José Nadi Néri - Oficial
Escritores: () Anibal Skackauskas Dias Da Silva () Ana Paula Néri Silveira - Escrevente Substituta
() Eden Silva Pinto De Carvalho

RCPJBH
REGISTRO CIVIL DAS PESSOAS JURÍDICAS

Av. Afonso Pena, 732 - 2º Andar - BH / MG - Tel.: (31) 3224-3578 | (31) 3224-3003
www.rcpbh.com.br - sac@rcpbh.com.br

SINDICATO DA INDÚSTRIA DE LATICÍNIOS E PRODUTOS DERIVADOS NO ESTADO DE MINAS GERAIS - SILEMG

AVERBAÇÃO nº 279, no registro 109686, no Livro A, Examinada, Conferida e qualificada.

Belo Horizonte, 21/06/2023

Emol: (6601-9) R\$ 23.09 TFJ: R\$ 7.08 Rec: R\$ 1.39 Iss: 1.15 - Total: R\$ 32.71

() José Nadi Néri - Oficial
Escritores: () Anibal Skackauskas Dias Da Silva () Ana Paula Néri Silveira - Escrevente Substituta
() Eden Silva Pinto De Carvalho

PODER JUDICIÁRIO - TJMG
CORREGEDORIA-GERAL DE JUSTIÇA
Registro Civil das Pessoas Jurídicas de Belo Horizonte - MG

Quantidade de Atos Praticados: 00013

Ato(s) Praticado(s) por: **Luiza Passos - Auxiliar**

Emol: R\$ 255.89 TFJ: R\$ 84.21 Total: R\$ 340.10 ISS: R\$ 12.08

Consulta a validade deste Selo no site <https://selos.tjmg.jus.br>

PODER JUDICIÁRIO - TJMG
CORREGEDORIA-GERAL DE JUSTIÇA
Registro Civil das Pessoas Jurídicas de Belo Horizonte - MG

Quantidade de Atos Praticados: 00001

Ato(s) Praticado(s) por: **Breno Reis - Auxiliar**

Emol: R\$ 24.48 TFJ: R\$ 7.08 Total: R\$ 31.56 ISS: R\$ 1.15

Consulta a validade deste Selo no site <https://selos.tjmg.jus.br>

**ATA GERAL DE ELEIÇÃO DO SINDICATO DA INDÚSTRIA DE LATICÍNIOS
E PRODUTOS DERIVADOS NO ESTADO DE MINAS GERAIS- SILEMG, REALIZADA
EM ASSEMBLEIA GERAL NO 12 DE JULHO DE 2023, PARA O MANDATO COM INÍCIO
EM 25 DE AGOSTO DE 2023 E TÉRMINO EM 24 DE AGOSTO 2026.**

No dia 12 (doze) de julho de 2023, das 9:00 às 17:00 horas, na sede desta entidade, na Av. do Contorno, 4456 - 6º andar, bairro Funcionários, Belo Horizonte - MG, tendo em vista o **EDITAL DE CONVOCAÇÃO** publicado no jornal "DIÁRIO DO COMÉRCIO", edição do dia 24 de maio de 2023, à página 5 do caderno de Economia, foi realizada a Assembleia Geral para eleição da Diretoria do **SINDICATO DA INDÚSTRIA DE LATICÍNIOS NO ESTADO DE MINAS GERAIS - SILEMG**, para o triênio - 2023/2026. Após ter sido verificada a apresentação de **UMA ÚNICA CHAPA CONCORRENTE**, a eleição foi realizada de forma simples, apenas com o registro de comparecimento de representantes das empresas associadas sindicalizadas aptas para votarem com as respectivas assinaturas na lista de presenças, constituindo tal documento a aprovação da chapa única apresentada, sendo dispensada a confecção da cédula única, conforme os parágrafos únicos do art. 2º e art. 11º do Regulamento Eleitoral. Constatou-se que das 162 (cento e sessenta e duas) empresas associadas, 158 (cento e cinquenta e oito) estavam aptas a votarem e delas compareceu 01 (uma) votante, através de representante da mesma, conforme assinatura na lista de presenças. A eleição foi realizada em convocação única, com duração de (oito) horas contínuas, não havendo exigência de quórum mínimo, conforme Art. 5º do Regulamento Eleitoral. A eleição ocorreu em perfeita ordem, não tendo havido dúvidas, questionamentos, controvérsias ou protestos durante a sua realização. A diretoria eleita está assim composta:

PRESIDENTE: Guilherme Silva Costa Abrantes - RG [REDACTED] - CPF [REDACTED]
VICE-PRESIDENTE: Cícero de Alencar Hegg - RG [REDACTED] - CPF [REDACTED]
DIRETOR ADMINISTRATIVO: João Lúcio Barreto Carneiro - RG M- [REDACTED] - CPF [REDACTED]
DIRETOR FINANCEIRO: Robson de Paula Valle - RG [REDACTED] - CPF [REDACTED]
DIRETOR DE TECNOLOGIA E INOVAÇÃO: Yago Sartori Galoti da Silveira - [REDACTED] - CPF [REDACTED]
DIRETOR DE MARKETING: Fernanda Santos Bovolin - RG MG 7473579 SSPMG - CPF [REDACTED]
DIRETOR DE DESENVOLVIMENTO E CAPACITAÇÃO EMPRESARIAL: Anna Beatriz Dias Carneiro - RG MG [REDACTED] - CPF [REDACTED]
DIRETORES ADJUNTOS: César Helou - RG [REDACTED] - CPF [REDACTED]
Cláudio Furtado Soares - RG [REDACTED] - CPF [REDACTED] - Emerson Faria do Amaral - RG [REDACTED] - CPF [REDACTED]
[REDACTED] - CPF [REDACTED] - Gustavo Pereira Aires - RG [REDACTED] - CPF [REDACTED]
[REDACTED] - CPF [REDACTED] - João Batista de Souza - RG [REDACTED] - CPF [REDACTED]
[REDACTED] - Josué Barbosa de Andrade Lira Neto - RG [REDACTED] - CPF [REDACTED]
[REDACTED] - Laércio Barbosa - RG [REDACTED] - CPF [REDACTED]
[REDACTED] - Luiz Fernando Esteves Martins - [REDACTED] - CPF [REDACTED] - Marlei Cristine do Amaral - [REDACTED] - CPF [REDACTED] - Thiago Silva Gonçalves - RG [REDACTED] - CPF [REDACTED] - Wilson Teixeira de Andrade - RG [REDACTED] - CPF [REDACTED]
CONSELHO FISCAL - EFETIVO: [REDACTED] - CPF [REDACTED] - Paula Souza Reis - Lopes RG [REDACTED] - CPF: [REDACTED] - Guglielmo Agostini da Matta - RG [REDACTED] - CPF [REDACTED] - Louise de Souza da Faria - RG [REDACTED] - CPF [REDACTED]
CONSELHO FISCAL - SUPLENTE: [REDACTED] - CPF [REDACTED]

Amaurik Cezário Coelho – RG [REDACTED] – CPF [REDACTED] – Camila Godinho
Silveira Maia RG [REDACTED] CPF [REDACTED] – Carlos Henrique Pereira - RG [REDACTED]
[REDACTED] - CPF [REDACTED] - **DELEGADOS JUNTO AO CONSELHO DE
REPRESENTANTES DA FIEMG – TITULARES:** Guilherme Silva Costa Abrantes - RG [REDACTED]
[REDACTED] - CPF [REDACTED] - Yago Sartori Galoti da Silveira - RG [REDACTED]
[REDACTED] - CPF [REDACTED] - **DELEGADOS JUNTO AO CONSELHO DE
REPRESENTANTES DA FIEMG – SUPLENTE:** João Lúcio Barreto Carneiro - RG [REDACTED]
[REDACTED] - CPF [REDACTED] - Robson de Paula Valle - RG [REDACTED]
[REDACTED] - CPF [REDACTED]. A diretoria eleita será empossada em 25 (vinte e cinco) de
agosto de 2023, dia subsequente ao término do mandato da atual Diretoria. O mandato da
Diretoria Eleita terá início no dia 25 de agosto de 2023 e término no dia 24 de agosto de
2026. Para os devidos fins foi elaborada a presente ata, que lida e achada conforme, vai
assinada pelo Sr. Guilherme Silva Costa Abrantes - Presidente e pelo Sr. Celso Costa
Moreira - Diretor Executivo, nomeado Secretário da Assembleia pelo presidente da entidade.

Belo Horizonte, 12 de julho de 2023.

[REDACTED]

[REDACTED]

GUILHERME SILVA COSTA ABRANTES

CELSO COSTA MOREIRA

RG: [REDACTED]
CPF: [REDACTED]

RG: [REDACTED]
CPF: [REDACTED]

RCPJBH Av. Afonso Pena, 732 - 2º Andar - BH / MG - Tel.: (31) 3224-3078 | (31) 3224-3003
www.rcpbh.com.br - sac@rcpbh.com.br

SINDICATO DA INDÚSTRIA DE LATICÍNIOS E PRODUTOS DERIVADOS NO ESTADO DE MINAS GERAIS - SILEMG

AVERBADO(A) sob o nº 294, no registro 109686, no Livro A,
em 01/09/2023

Belo Horizonte, 01/09/2023

Emol: (6201-8) R\$ 20.20 T.F.J.: R\$ 7.56 Rec: R\$ 1.21 Iss: 1.01 - Total: R\$ 29.98

() José Nadi Néri - Oficial () Ana Paula Néri Silveira - Escrivente Substituta
Escriventes: () Anibal Skackauskas Dias Da Silva () Eden Silva Pinto De Carvalho

PODER JUDICIÁRIO - TJMG
CORREGEDORIA-GERAL DE JUSTIÇA
Registro Civil das Pessoas Jurídicas de Belo Horizonte - MG

[REDACTED]

Quantidade de Atos Praticados: 00001

Atos(s) Praticado(s) por: Breno Reis - Auxiliar

Emol: R\$ 21.41 T.F.J.: R\$ 7.56 Total: R\$ 28.97 ISS: R\$ 1.01

Consulta a validade deste Selo no site <https://selos.tjmg.jus.br>

**ATA DE ENCERRAMENTO DO PRAZO DE REGISTRO DE CHAPAS CONCORRENTES
À ELEIÇÃO DO SINDICATO DA INDÚSTRIA DE LATICÍNIOS E PRODUTOS DERIVADOS
NO ESTADO DE MINAS GERAIS – SILEMG, PARA O MANDATO COM INÍCIO EM 25 DE
AGOSTO DE 2023 E TÉRMINO EM 24 DE AGOSTO DE 2026.**

Às 17:00 horas do dia 13 de junho de 2.023, na sede do SINDICATO DA INDÚSTRIA DE LATICÍNIOS E PRODUTOS DERIVADOS NO ESTADO DE MINAS GERAIS - SILEMG, na Av. do Contorno nº 4.456 - 6º andar - bairro Funcionários, município de Belo Horizonte - MG, encerrou-se o prazo para o registro de chapas concorrentes à eleição da Diretoria desta entidade, para o triênio - 2023 a 2026, a ser realizada no dia 12 de julho de 2.023, para exercerem o mandato de 25 de agosto de 2023 a 24 de agosto de 2026. Atendendo a determinação constante do Edital de Convocação afixado na sede do Silemg e do aviso resumido do Edital publicado no jornal DIÁRIO DO COMÉRCIO, edição do dia 24 de maio de 2.023, à página 5 do caderno de economia, de conformidade com previsão no Regulamento Eleitoral, a secretaria da entidade recebeu uma ÚNICA CHAPA, assim organizada: **PRESIDENTE:** Guilherme Silva Costa Abrantes - RG [REDACTED]

CPF [REDACTED] **VICE-PRESIDENTE:** Cícero de Alencar Hegg - RG [REDACTED]

CPF [REDACTED] **DIRETOR ADMINISTRATIVO:** João Lúcio Barreto Carneiro - RG [REDACTED] - CPF [REDACTED] **DIRETOR FINANCEIRO:** Robson de

Paula Valle - RG [REDACTED] CPF [REDACTED] **DIRETOR DE TECNOLOGIA**

E INOVAÇÃO: Yago Sartori Galoti da Silveira - RG [REDACTED] - CPF [REDACTED]

DIRETOR DE MARKETING - Fernanda Santos Bovolin - RG [REDACTED]

CPF [REDACTED] **DIRETOR DE DESENVOLVIMENTO E CAPACITAÇÃO**

EMPRESARIAL: Anna Beatriz Dias Carneiro - RG [REDACTED] - CPF [REDACTED]

DIRETORES ADJUNTOS: César Helou - RG [REDACTED] - CPF [REDACTED]

[REDACTED] Cláudio Furtado Soares - RG [REDACTED] CPF [REDACTED]

Emerson Faria do Amaral - RG [REDACTED] - CPF [REDACTED] Gustavo

Pereira Aires - RG [REDACTED] - CPF [REDACTED] João Batista de

Souza - RG [REDACTED] CPF [REDACTED] Josué Barbosa de Andrade Lira

Neto - RG [REDACTED] - CPF [REDACTED] Laércio Barbosa - RG [REDACTED]

[REDACTED] - CPF [REDACTED] Luiz Fernando Esteves Martins - RG [REDACTED]

- CPF [REDACTED] Marlei Cristine do Amaral - [REDACTED] - CPF [REDACTED]

[REDACTED] Thiago Silva Gonçalves - RG [REDACTED] - CPF [REDACTED]

[REDACTED] Wilson Teixeira de Andrade Leite - RG [REDACTED] - CPF [REDACTED]

CONSELHO FISCAL – EFETIVOS: Ana Paula Souza Reis Lopes - RG [REDACTED]

[REDACTED] Guglielmo Agostini da Matta - RG [REDACTED]

[REDACTED] Louise de Souza da Fonseca - RG [REDACTED]

CONSELHO FISCAL – SUPLENTE: Amaurik Cezario Coelho -

[REDACTED] - CPF [REDACTED] Camila Godinho Silveira Maia - RG [REDACTED]

[REDACTED] - CPF [REDACTED] Carlos Henrique Pereira - RG [REDACTED]

DELEGADOS JUNTO AO CONSELHO DE REPRESENTANTES

FIEMG – TITULARES: Guilherme Silva Costa Abrantes - RG [REDACTED]

Yago Sartori Galoti da Silveira - RG [REDACTED] - CPF [REDACTED]
- **DELEGADOS JUNTO AO CONSELHO DE REPRESENTANTES DA FIEMG -**
SUPLENTE: João Lúcio Barreto Carneiro - RG [REDACTED] - CPF [REDACTED]
Robson de Paula Valle - RG [REDACTED] - CPF [REDACTED] Cumpridas
todas as disposições do Regulamento Eleitoral, o Senhor Presidente determinou a lavratura
da presente ata, que vai assinada por ele e pelo Diretor Executivo da entidade.

Belo Horizonte, 13 de junho de 2.023.

GUILHERME COSTA SILVA ABRANTES

RG: [REDACTED]

CPF: [REDACTED]

CELSO COSTA MOREIRA

RG: [REDACTED]

CPF: [REDACTED]

RCPJBH Av. Afonso Pena, 732 - 2º Andar - BH / MG - Tel.: (31) 3224-3878 | (31) 3224-3003
www.rcpbh.com.br • sac@rcpbh.com.br

SINDICATO DA INDÚSTRIA DE LATICÍNIOS E PRODUTOS DERIVADOS NO ESTADO DE MINAS GERAIS - SILEMG

AVERBADO(A) sob o nº 292, no registro 109686, no Livro A,
em 01/09/2023

Belo Horizonte, 01/09/2023

Emol: (6101-0) R\$ 140.76 TFI: R\$ 69.23 Rec: R\$ 8.46 Iss: 7.04 - Total: R\$ 206.98
Emol: (8101-8) R\$ 8.39 TFI: R\$ 2.79 Rec: R\$ 0.60 Iss: 0.42 - Total: R\$ 12.10

() José Nadi Néri - Oficial () Ana Paula Néri Silveira - Escrevente Substituta
Escreventes: () Anibal Skackauskas Dias Da Silva () Edson Silva Pinto De Carvalho

RCPJBH Av. Afonso Pena, 732 - 2º Andar - BH / MG - Tel.: (31) 3224-3878 | (31) 3224-3003
www.rcpbh.com.br • sac@rcpbh.com.br

SINDICATO DA INDÚSTRIA DE LATICÍNIOS E PRODUTOS DERIVADOS NO ESTADO DE MINAS GERAIS - SILEMG

AVERBAÇÃO nº 292, no registro 109686, no Livro A, Examinada,
Conferida e qualificada.

Belo Horizonte, 01/09/2023

Emol: (6601-9) R\$ 23.09 TFI: R\$ 7.08 Rec: R\$ 1.39 Iss: 1.16 - Total: R\$ 32.71

() José Nadi Néri - Oficial () Ana Paula Néri Silveira - Escrevente Substituta
Escreventes: () Anibal Skackauskas Dias Da Silva () Edson Silva Pinto De Carvalho

PODER JUDICIÁRIO - TJMG
CORREGEDORIA-GERAL DE JUSTIÇA
Registro Civil das Pessoas Jurídicas de Belo Horizonte - MG

Quantidade de Atos Praticados: 00003

Atos(s) Praticado(s) por: **Luiza Passos - Auxiliar**
Emol: R\$ 166.99 TFI: R\$ 56.31 Total: R\$ 223.30 ISS: R\$ 7.88
Consulta a validade deste Selo no site <https://selos.tjmg.jus.br>

PODER JUDICIÁRIO - TJMG
CORREGEDORIA-GERAL DE JUSTIÇA
Registro Civil das Pessoas Jurídicas de Belo Horizonte - MG

Quantidade de Atos Praticados: 00001

Atos(s) Praticado(s) por: **Breno Reis - Auxiliar**
Emol: R\$ 24.48 TFI: R\$ 7.08 Total: R\$ 31.56 ISS: R\$ 1.15
Consulta a validade deste Selo no site <https://selos.tjmg.jus.br>

Ações de Marketing

Outubro/2022

a

Outubro/2023

encontro
Ninas
a casa do leite



**assembleia
geral 2023**

o futuro
se faz
juntos



silemg

CONCURSO DE REDAÇÃO E DESENHO

2017:

Desenho: Leite, meu amigo para a vida toda

Redação: Leite: nosso ouro branco

2018

Desenho: “Leite, meu Super Alimento!”

Redação: “Um copo de leite, um copo de saúde”

2019

Desenho: “Leite, tem sabor de quê?”

Redação: “Do campo à cidade: o caminho do leite”

2020

Desenho: Aqui tem leite!

Redação: A história do leite

2022

Desenho: Leite e Derivados: Os super-heróis da nutrição!

Redação: Os benefícios nutricionais dos leites e derivados.

2023

Desenho: O esporte pede leite!

Redação: A história do Leite em Minas Gerais

Patrocínio:  **Tetra Pak**[®]
PROTEGE O QUE É BOM

encontro
Minas
a casa do leite

assembleia
geral 2023
o futuro
se faz
juntos 

CONCURSO DE REDAÇÃO E DESENHO 2022

13mil trabalhos



Patrocínio: **Tetra Pak®**
PROTEGE O QUE É BOM

encontro
Minas
a casa do leite



assembleia
geral 2023
o futuro
se faz
juntos

CONCURSO DE REDAÇÃO E DESENHO 2023

12mil trabalhos



encontro
Minas
a casa do leite



assembleia
geral 2023
o futuro
se faz
juntos

silemg

CONCURSO DE REDAÇÃO E DESENHO 2023



CESTA DIA DAS MÃES 2023

150 mães foram presenteadas com uma cesta recheada de produtos lácteos maravilhosos.

Link das postagens: <https://www.instagram.com/stories/highlights/18002385208660812/>



CESTA DIA DAS MÃES 2023

É ela quem alimenta nossos corações e nos faz irradiar o
que há de melhor dentro dele.
Aqui no SILEMG sabemos nutrir essa fonte de ternura com
sabor de carinho de mãe.



Mãe sempre sabe o que faz bem!



Desejamos um
feliz dia das mães!

 Tetra Pak®

encontro
Minas
a casa do leite

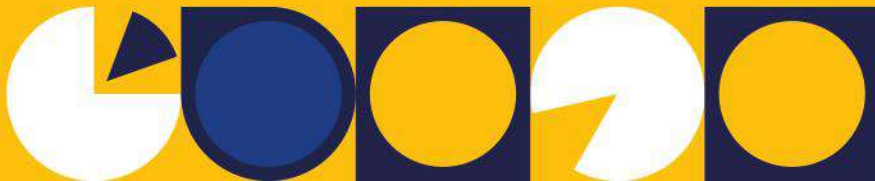

**assembleia
geral 2023**
o futuro
se faz
juntos

 **silemg**
o futuro
se faz
juntos

CESTA DIA DAS MÃES 2023

Parceiros:



encontro
Minas
a casa do leite



assembleia
geral 2023

o futuro
se faz
juntos

silemg

Participação na Feira Forlac - Lambari 2023



CESTA DIA MUNDIAL DO LEITE 2023

No Dia Mundial do Leite, presentamos com 200 bolsas com variados produtos lácteos:

parceiros, influenciadores digitais e chefes de cozinha.

Link das postagens: <https://www.instagram.com/stories/highlights/17981192066029286/>



CESTA DIA MUNDIAL DO LEITE 2023

Minas é um mar de leite!

- **9,4 bilhões de litros** produzidos em 2022;
- **1.000.000 de empregos** na cadeia produtiva;
- **216.000 fazendas** produtoras;
- **1.000 estabelecimentos** industriais + postos de captação;
- **448 litros** = produção per capita em MG;
- **16º "país"** no ranking mundial de produção;
- **R\$ 21,4 bilhões** = valor bruto da produção.

CESTA DIA MUNDIAL DO LEITE 2023

Parceiros:



POSSE DA NOVA DIRETORIA DO SILEMG



CORRIDA EU AMO LEITE!

1ª Corrida Eu Amo Leite – 2.000 participantes - Praça da Assembleia/Belo Horizonte.



CORRIDA EU AMO LEITE!



encontro
Ninas
a casa do leite

assembleia
geral 2023
o futuro
se faz
juntos

CORRIDA EU AMO LEITE!



encontro
Minas
a casa do leite



assembleia
geral 2023
o futuro
se faz
juntos

CORRIDA EU AMO LEITE!

Patrocinadores:



Apoiadores:



SUGESTÕES DE EVENTOS PARA 2024

Maio

Dia das Mães – Homenagem, presenteando mães, avós e bisavós com derivados do leite e carinho.

Junho

- Dia Mundial do Leite – a ideia é presentear parceiros, influenciadores digitais e chefes de cozinha.
- Corrida “Eu Amo Leite”

SUGESTÕES DE EVENTOS PARA 2024

Julho

- Participação na Feira Minas Láctea 2024 – Juiz de Fora
- Concurso SILEMG de Redação e Desenho – ponto de partida.

Outubro

- Dia Mundial de Combate à Osteoporose
- Assembleia Geral/Encontro Minas – A Casa do Leite





OBRIGADO!

encontro
Minas
a casa do leite

assembleia  **silemg**
geral 2023
o futuro
se faz
juntos



AÇÕES DE MARKETING

Balanço ano 2024 | Planejamento ano 2025

DIA MUNDIAL DO LEITE

200 cestas com produtos lácteos à autoridades e influenciadores digitais



DIA MUNDIAL DO LEITE

Ação de Dia Mundial
do Leite no Restaurante
Popular em BH.



REDES SOCIAIS

Postagens colaborativas
nas redes sociais
Beba mais Leite.



EVENTOS

Estande na Feira
Minas Láctea 2024.



EVENTOS

Ação de Dia Mundial de Combate à Osteoporose com participação na Corrida 100 limites - Fiemg Jovem.





 **01/09/2024**

 **Praça da
Assembleia/BH**



E MUITO MAIS BRINDES

Patrocinadores 2024



apreciare



Oportunidades que o evento promoveu



Alcance de público e nicho de mercado



Movimenta a economia e negócios



Reforço e posicionamento da marca



Concurso Silemg de Desenho e Redação



Estudantes do ensino fundamental e médio das escolas particulares, públicas (municipais, estaduais e federais) e da rede Sesi/Senai de MG.

Recorde em 2024:
461 escolas e
20 mil trabalhos



10.854
redações

9.153
desenhos

Concurso Silemg de Desenho e Redação

Previsão para
Concurso Silemg
de Desenho e
Redação 2025

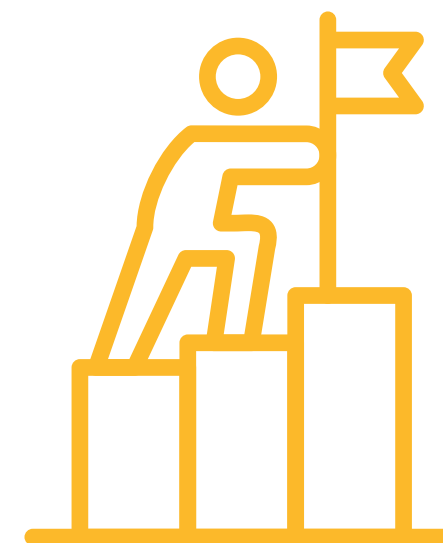

600 escolas e
27 mil trabalhos



Semana do Conhecimento



Semana dedicada à produção de videoaulas como insumo para conhecimento dos alunos sobre a indústria de laticínios e suas aplicações nas disciplinas de biologia, química, sustentabilidade, além de técnicas de redação e desenho.

Semana do Conhecimento | Concurso Silemg de Desenho e Redação 2024

SILEMG 361 inscritos

Inscrito

10

Compartilhar

Salvar

O replay do chat está desativado para esta estreia.

AÇÕES 2025



1º semestre



Dia Mundial do Leite



Expo Indústria



Concurso Silemg de
Desenho e Redação



Feira Forlac em
Lambari - MG

2º semestre



Semana do
Conhecimento



Corrida "Eu Amo Leite"



Assembleia Geral e Encontro
Minas - A Casa do Leite



Calendário 2026

Durante o ano



Silemg Jovem



Produção de conteúdo
nas redes sociais



Desenvolvimento do
setor com palestras
sobre Qualidade do Leite
e Gases do Efeito Estufa



Expo Lambari e IV Forlac

Feira para Indústria de Lácteos



27 a 29/5 – Das 14h às 20h

Estande para conexão com representantes, empresas e entidades do setor lácteo, fortalecendo o associativismo.

Benefícios:

- Reforço da imagem como parceira estratégica.
- Apresentação de soluções para inovação e crescimento.
- Networking com associados e parceiros.

Dia Mundial do Leite

Entrega de 250 bolsas térmicas personalizadas com as marcas do SILEMG e da TetraPak, além de produtos lácteos, fortalecendo a conexão com formadores de opinião e consumidores.

Benefícios:

- Reforço da reputação e visibilidade da marca junto a um público estratégico.
- Presença em publicações sobre a cadeia produtiva do leite, amplamente divulgado, destacando o compromisso com o setor lácteo.



Imagem da edição de 2025

3ª Corrida “Eu Amo Leite”

A Corrida “Eu Amo Leite” incentiva a atividade física e interação social, destacando os lácteos como essenciais para uma vida saudável e equilibrada.



28/09/2025



Praça da Assembleia/BH



Categorias:

- Corridas: 10km e 5km
- Caminhadas: melhor idade, Caminhada Kids e Cãominhada: 3km

Público em 2024: 2 mil participantes e 5 mil pessoas impactadas



Imagem da edição de 2024

Corrida “Eu Amo Leite”



Alcance de público selecionado e conectado com nicho de mercado fitness.



Movimenta a economia e negócios de marcas parceiras e patrocinadoras presentes no evento



Amplia a visibilidade da marca com o reforço de posicionamento estratégico e ativação de marketing



Aproximadamente
5 horas
de ativação de marca

Momentos com degustação de produtos, massagem, show musical, dinâmicas e sorteios, além da corrida e caminhada.

Distribuição de lácteos em praça pública/ Ação social

Ação em praça pública de Belo Horizonte para incentivar o consumo de lácteos, destacando seus benefícios nutricionais junto com material informativo e interação e ação “instagramável” com uma caixa de leite gigante.

Benefícios:

- Promoção e conscientização da saúde
- Valorização dos produtos lácteos.
- Fortalecimento das indústrias do setor.
- Engajamento da comunidade.



Imagem ilustrativa da 2ª Corrida Eu Amo Leite

Concurso de Desenho e Redação

RECORDE EM 2024:
461 escolas e **20 mil** trabalhos

Novidades da edição:

- Melhoria nas premiações para professores
- Novas categorias abrangentes alunos neurodivergentes

14º Concurso Silemg de Desenho e Redação 2025



80 a 100 mil pessoas
impactadas (*em média*)



Estudantes do ensino fundamental e médio das escolas particulares, públicas (municipais, estaduais e federais) e da rede Sesi/Senai de MG.

Semana do Conhecimento

Produção de videoaulas para apresentar os processos presentes na indústria de laticínios e ensinar técnicas de desenho e redação, auxiliando alunos, professores e escolas na elaboração dos trabalhos, conforme os temas propostos na edição.



SILEMG Jovem



Criado em 2024, inspirado no FIEMG JOVEM, o programa forma novas lideranças no setor lácteo, preparando jovens para cargos estratégicos e impulsionando a indústria.

Benefícios:

- Fortalece a marca como incentivadora da inovação, de novas lideranças e do desenvolvimento sustentável.
- Cria vínculo e conexões com futuros tomadores de decisão e empreendedores.
- Promove palestras, rodas de conversa, visitas técnicas e cases de sucesso.



Encontros mensais, intercalados entre presencial e on-line, promovendo integração entre os participantes e a indústria.

Expo Indústria



Imagem da edição abril de 2025

O evento reúne industriais, especialistas e apreciadores para análise técnica e sensorial, incentivando qualidade e inovação, além de reconhecer e promover a excelência dos produtos lácteos mineiros

Benefícios:

- Valorização dos lácteos com destaque da qualidade e tradição mineira.
- Visibilidade para os laticínios e parceiros presentes.

Assembleia Geral e Encontro Minas – A Casa do Leite



Imagem da edição de 2024

A Assembleia Geral e Encontro Minas – A Casa do Leite é um evento estratégico do SILEMG que reúne líderes e parceiros do setor lácteo para discutir desafios, oportunidades e fortalecer o associativismo. Promove integração, networking e celebra a força da cadeia produtiva de leite em Minas Gerais.

Benefícios:

- Visibilidade de marca como patrocinadora estratégica.
- Conexão com Lideranças e fortalecimento de relacionamentos com tomadores de decisão.
- Visibilidade Institucional e de Networking

Palestras sobre Qualidade do Leite e Emissão de Gases do Efeito Estufa

As Palestras sobre Qualidade do Leite e Emissão de Gases do Efeito Estufa, organizadas pelo SILEMG, buscam promover conhecimento técnico e conscientização ambiental entre produtores, técnicos e empresários do setor lácteo.

Benefícios:

- Amplia a autoridade e reforça o compromisso com práticas ambientais responsáveis.
- Alinha a marca a iniciativas de excelência na produção leiteira.
- Demonstrando apoio à capacitação da cadeia produtiva.

Oficina de produção audiovisual com público jovem

A ação visa incentivar alunos a realizarem apresentações audiovisuais, promovendo a cultura, criatividade e valorização do setor lácteo.

Benefícios:

- Reforça o compromisso com a comunidade e a educação.
- Criação de laços com futuros consumidores, promovendo um entendimento positivo sobre os produtos.
- Promoção da Saúde e Nutrição: Educação nutricional sobre o consumo de leite e derivados.

Redes Sociais



As redes sociais do SILEMG (Instagram, Facebook, LinkedIn, YouTube e WhatsApp) são canais estratégicos que conectam o setor lácteo a diferentes públicos, oferecendo conteúdos diversificados, incluindo campanhas educativas, novidades, eventos e projetos institucionais.

Benefícios:

- Reforço da imagem por meio de postagens colaborativas que promovem produtos e soluções tecnológicas.
- Fortalecimento como líder em soluções sustentáveis e educacionais no setor lácteo.
- Alcance Multiplataforma

Calendário 2026



O Calendário 2026 é uma peça exclusiva que destaca imagens que representam a indústria láctea. Com logomarcas de patrocinadores e parceiros, o material impresso garantirá visibilidade ao longo do ano em escritórios, indústrias, cooperativas e lares dos principais atores da cadeia produtiva.

Benefícios:

- Exposição Contínua, presença constante e impacto durante todo o ano.
- Fortalecimento de Relacionamento
- Alinha a Tetra Pak como parceira estratégica do SILEMG, destacando seu compromisso com o setor e inovação.

Imagem da edição de 2024



silemg

*O futuro se faz **juntos.***



@silemg



www.silemg.com.br



silemg@silemg.com.br



(31) 3223-1421

Assembleia
Geral 2025

Minas
A Casa do Leite

BALANÇO DE AÇÕES

Ano 2025



Sindicato da Indústria de Laticínios
do Estado de Minas Gerais

CONSULTAS GRATUITAS PARA ASSOCIADOS VIA FIEMG



Tributário:
101



Meio
Ambiente:
36

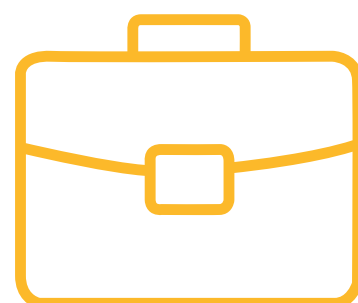

Trabalhista:
35



Assuntos
Legislativos:
6

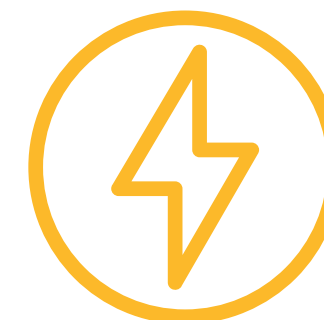

Energia:
2



Economia:
1

181 atendimentos



**5% a mais
que em 2024**



**5x destaque
no Programa
Meritocracia
da FIEMG**



Assembleia
Geral 2025

Minas
A Casa do Leite

REUNIÕES E CAPACITAÇÕES



Assuntos Tributários

- Reforma Tributária
- ICMS
- IN RFB 2.237 DE 04/12/2024
- IN RFB 2.241 DE 27/12/2024
- Subvenção para investimentos
- Tributação para E-commerce



Assuntos Regulatórios

- Atualizações sobre Fucsina Magenta
- DETEC 131/2024 - Instrução Normativa IN Nº334/2024
- Rastreabilidade e Segurança de alimentos - CIT SENAI



Assuntos Trabalhistas

- Crédito consignado do Trabalhador
- Pejotização
- NR-1



Meio Ambiente

- Logística Reversa
- Workshop - Obrigações Legais Ambientais 2025

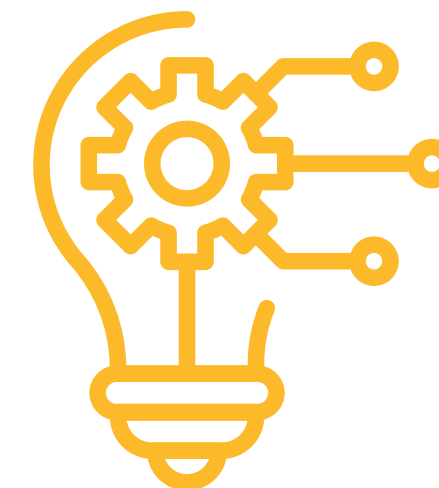

Tecnologia e Inovação

- Treinamento Strategic IA: Inteligência Artificial com foco na Indústria de Laticínios em parceria com o IEL



DEFESA SETORIAL

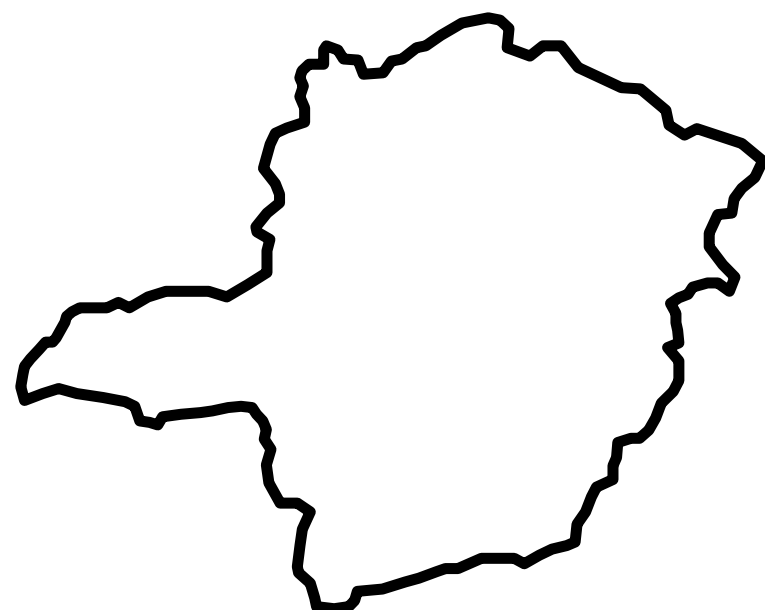

ESTADUAL

Limite de Produção de
Leite x Crédito de ICMS
(Lei 6.763/75 - Art. 20-I)”



FEDERAL

Reforma
Tributária para o
setor de laticínios

Assembleia
Geral 2025

Minas
A Casa do Leite



AÇÕES DE MARKETING

Balanço ano 2025 | Planejamento ano 2026



Sindicato da Indústria de Laticínios
do Estado de Minas Gerais

DIA MUNDIAL DO LEITE

250 cestas com produtos
lácteos à autoridades e
influenciadores digitais

Marcas apoiadoras em 2025:



IMERSÃO INDÚSTRIA

Presença Imersão
Indústria no BH Shopping
em abril de 2025;

Destaque no evento e na
mídia como estande mais
movimentado.



Assembleia
Geral 2025

Minas
A Casa do Leite

FORLAC 2025

Estande e reunião de Mercado da Regional do Sul de Minas na FORLAC 2025



Está acontecendo agora dentro da FORLAC a reunião dos Associados do **SILEMG** (Sindicato das Indústrias de Laticínios do Estado de Minas Gerais)



Concurso Silemg de Desenho e Redação



**415 escolas e
20 mil alunos participantes**

- Novas categorias para neurodivergentes
- Novos temas criativos e relevantes
- Mais premiação para professores



Aluno + família +
professor(a) + escola



80 a 100 mil pessoas
impactadas (*em média*)



PRODUÇÃO DE CONTEÚDO



HORA DA REVISÃO

6 videoaulas produzidas

Semana do Conhecimento



19 videoaulas produzidas



Assembleia
Geral 2025

Minas
A Casa do Leite

MÍDIAS SOCIAIS E IMPRENSA



REDES SOCIAIS

- Alcance de 4 mil seguidores no Instagram
- Postagens relevantes e colaborativas com o Programa Beba Mais Leite
- Parceria com influenciadores



IMPRENSA

- 9 gerações de Mídia Espontânea em Jornais e Rádios
- Matérias em mais de 90 portais de MG



CONCURSO CULTURAL NA RÁDIO INCOFIDÊNCIA

- Participantes enviaram mensagens completando a frase “Eu Amo Leite porque...” e receberam cortesias para Corrida Eu Amo Leite



JINGLE GERADO POR IA COM AS MELHORES RESPOSTAS DO CONCURSO CULTURAL DA RÁDIO INCOFIDÊNCIA



CORRIDA EU AMO LEITE 2025



Patrocínio Master::



Patrocínio::



Apoio:



Organização:



Assembleia
Geral 2025



AÇÕES BENEFICIENTES



Doação de leite para Hospital da Baleia em parceria com Fiemg, Faemg, Ocemg e Fecomércio MG



Doação de produtos lácteos para a Escola Estadual Prof. M^a do Socorro Andrade em parceria com o Minas Tênis Clube





Sindicato da Indústria de Laticínios
do Estado de Minas Gerais

ASSOCIADOS



Sindicato da Indústria de Laticínios
do Estado de Minas Gerais

Total
178 associados

Outubro/2025



Assembleia
Geral 2025

Minas
A Casa do Leite

NOVOS ASSOCIADOS

Razão Social	Nome Fantasia	Cidade
DISTRIBUIDORA P & G	QUEIJOS P&G	OLIMPIO DE MINAS
LATICÍNIOS KARINA FONSECA LTDA	LATICÍNIOS KARINA	CONSELHEIRO LAFAEITE
FORNO DE MINAS ALIMENTOS LTDA	FORNO DE MINAS	CONTAGEM
LATICÍNIOS DONA MARLENE LTDA	DOCES MARLENE	NOVA UNIAO
KENNEDY TEIXEIRA DE CARVALHO	QUEIJARIA CANTO DA SERRA	ITUTINGA
LATICÍNIOS SALATIEL LTDA	LAT. SALATIEL	PERDÕES
ROMEU LABIGALINI LTDA	LAT. SÃO JOSÉ	MONTE SIÃO
LATICÍNIOS APC LTDA	LATICINIOS APC LTDA	CAPIM BRANCO
INDÚSTRIA DE LATICÍNIOS 2 IRMÃOS	QUEIJOS LUCCA	LUMINÁRIAS
INDÚSTRIA DE LATICINIOS CUNHA E MIRANDA	LAT. GUTHI	SANTA RITA DE JACUTINGA



Assembleia
Geral 2025

Minas
A Casa do Leite

Obrigado!



Sindicato da Indústria de Laticínios
do Estado de Minas Gerais

DECLARAÇÃO DE ATUAÇÃO DA ENTIDADE

DECLARO, para os devidos fins, que:

O **Sindicato da Indústria de Laticínios e Produtos Derivados no Estado de Minas Gerais**, por meio do representante **Celso Costa Moreira** atua de forma representativa e contínua no estado de MG há mais de três anos, com expressiva participação nas atividades da Federação das Indústrias do Estado de Minas Gerais – FIEMG, em especial nas seguintes Câmaras / Conselhos da Indústria:

Câmara da Indústria de Alimentos e Bebidas;
Conselho de Meio Ambiente e Desenvolvimento Sustentável;

As referidas Câmaras têm por missão contribuir para a competitividade da indústria mineira, promovendo o debate técnico e estratégico, o fomento à inovação e à sustentabilidade e a articulação institucional entre representantes do setor produtivo e do poder público.

Os referidos Conselhos têm por finalidade assessorar a Presidência da FIEMG na formulação de estratégias e políticas institucionais, fortalecendo a representatividade do setor industrial e contribuindo para a melhoria do ambiente de negócios. Atuando na identificação de demandas e na proposição de soluções, promovem maior alinhamento das ações do Sistema FIEMG à realidade industrial, ampliando a eficiência, a competitividade e a produtividade do setor.

No âmbito dessas instâncias, o **SILEMG** tem participação ativa nas discussões e deliberações, colaborando com proposições de políticas setoriais, ações voltadas ao fortalecimento da indústria e iniciativas que contribuem para o desenvolvimento urbano e regional.

Destaca-se a atuação constante dos representantes do Sindicato nas Câmaras e Conselhos mencionados, participando de forma estratégica nas discussões e encaminhamentos que visam ao aprimoramento das políticas industriais, de infraestrutura e de desenvolvimento urbano do Estado.

Declaro, ainda, estar ciente de que a inveracidade das informações aqui prestadas acarretará as consequências administrativas cabíveis e tornará nula, de pleno direito, a inscrição da entidade.

Atenciosamente,
Tânia Mara Aparecida Costa Santos
Gerência de Câmaras e Conselhos

Protocolo de assinaturas

Este protocolo de assinatura foi gerado para o arquivo **Declaração_SILEMG.pdf** no dia 03/11/2025 - 16:35 (GMT -03:00), Horário Padrão de Brasília.

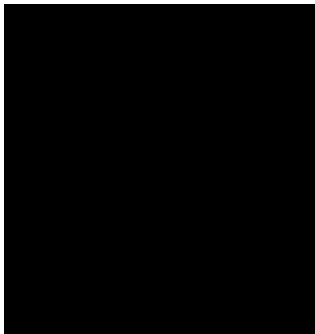

O arquivo foi assinado eletronicamente através do Fusion Platform e sua autenticidade pode ser verificada por meio do **QR Code** ou no **link abaixo**:



Caso necessário, acesse o site <https://fusion.fiemg.com.br/fusion//link/electronic-sign/validate> e informe o **código abaixo** para verificar a autenticidade das assinaturas:

Código do arquivo:



Assinaturas

1 assinatura eletrônica



Tania Mara Aparecida Costa Santos (Responsável (Parte))

taniamara@fiemg.com.br



Tipo de assinatura: Eletrônica

ANEXO II

Carta de Credenciamento

DADOS DA ENTIDADE CANDIDATA:

- ☐ 1 (um) representante de organizações da sociedade civil com atuação mínima comprovada de 3 (três) anos na área ambiental;
- ☐ 1 (um) representante de organizações da sociedade civil com atuação mínima comprovada de 3 (três) anos na área de proteção e bem-estar animal;
- ☐ 1 (um) representante de associações de moradores com atuação mínima comprovada de 3 (três) anos na área ambiental;
- ☒ 1 (um) representante de entidade patronal da indústria com atuação mínima comprovada de 3 (três) anos na área de desenvolvimento econômico;
- ☐ 1 (um) representante de entidade patronal do comércio com atuação mínima comprovada de 3 (três) anos na área de desenvolvimento econômico;
- ☐ 1 (um) representante de entidade representativa de categorias de profissionais liberais com atuação mínima comprovada de 3 (três) anos na área ambiental;
- ☐ 1 (um) representante de universidade ou de unidade de ensino superior, pública ou particular.

Nome da entidade: SINDICATO DA INDÚSTRIA DE LATICÍNIOS E PRODUTOS DERIVADOS NO ESTADO MINAS GERAIS - SILEMG

CNPJ: 16.620.494/0001-47

Sede: AV. DO CONTORNO, 4456 – 6º ANDAR – FUNCIONÁRIOS – BELO

HORIZONTE/MG Representante legal: GUILHERME ABRANTES

Contato (telefone e e-mail) 3223.1421 – silemg@silemg.com.br

DADOS DO REPRESENTANTE INDICADO PARA CANDIDATURA AO COMAM:

Nome: CELSO COSTA MOREIRA

Profissão: DIRETOR EXECUTIVO

Qualificação: CONTADOR

Vínculo com a entidade: VÍNCULO CLT

Registro Civil: CASADO

CPF: [REDACTED]

Estado Civil: CASADO

Naturalidade: BELO HORIZONTE

Endereço: [REDACTED]

Contato (telefone e e-mail) [REDACTED] - celso@silemg.com.br

Pelo presente, requeremos habilitação da entidade e designamos o representante* acima qualificado para concorrer à vaga de membro do Conselho Municipal do Meio Ambiente, nos termos do Edital de Convocação SMMA nº 002/2025.

Belo Horizonte, 03/11/2025

Assinatura do representante legal da entidade

Assinatura do Candidato